REHAU
Unlimited Polymer Solutions

REHAU SMART GUARD
LIETOŠANAS APRAKSTS

REHAU QUALITY LOGU DIZAINS

718653LV
Iespējamas tehniskas izmaiņas
www.rehau.com

Būvniecība
Automobūve
Industrija

Svarīga informācija

Norādījumi lietošanai

Paldies, ka izvēlējāties REHAU SMART GUARD. Lai garantētu, ka jūs ilgu laiku izmantojat REHAU SMART GUARD, lūdzam rūpīgi izlasīt un ievērot šajā rokasgrāmatā sniegtos norādījumus.

Šīs lietošanas instrukcijas ir daļa no REHAU SMART GUARD, un tām vienmēr jābūt pieejamām. Tas jāuzrāda speciālistam pie apkopes darbiem, un dzīvokļa vai ēkas maiņas gadījumā jānodod jaunajam īrniekam vai īpašniekam.

Šo ierīci drīkst lietot pusaudži vecumā no 16 gadiem vai personas ar ierobežotu fizisko, maņu vai garīgo spēju, pieredzes un zināšanu trūkumu, ja tās ir azinājušas un ir instruētas ierīces drošai lietošanai un izprot no tiem izrietošos draudus. Bērniem nav atļauts ar ierīci spēlēties. Tīrīšanu un apkopi nedrīkst veikt bērni.

Ja jūs nesaprotat drošības norādījumus un atsevišķos ierīces darbības posmus vai ja tie jums nav skaidri, lūdzu, sazinieties ar:
Tālrunis: +49 9131 / 92-5226 (vāciski un angliski) vai +371 67622621 (latviski)

Piktogrammas un logo

Drošības norādes

Atsauces uz likumiem

Svarīga informācija

Svarīga informācija

Paredzētais lietojums

REHAU SMART GUARD ir signalizācijas sistēma, kas paredzēta uzstādīšanai REHAU SYNEGO un REHAU GENEO logu profilu sistēmās.
Iebūve pieļaujama tikai augšējā horizontālā rāmja profilā. Ierīces izmaiņas un modifikācijas nav atļautas.
Ierīces ekspluatācijas drošība tiek garantēta tikai tad, ja to izmanto kā paredzēts.

Lūdzu, ņemiet vērā šīs lietošanas pamācības informāciju.

Par neatbilstošu produkta lietošanu, tā izmaiņām un jebkādām izrietošām sekām atbildība netiek pieņemta.

Drošības norādes

Darbības ar baterijām

- Uzglabāt prom no mitruma
- Sargāt no bērniem
- Neuzkarsēt virs 100 °C un nemest ugunī
- Neveidot īssavienojumu
- Neatvērt un nebojāt
- Neuzlādēt

Drošības norādes

Uzstādīšana

Uzstādīšanu, nodošanu ekspluatācijā un remontu drīkst veikt tikai personas ar atbilstošu kvalifikāciju. To darot, jāievēro nelaimes gadījumu novēršanas noteikumu vietējie / reģionālie vai valsts noteikumi, piemērojamie standarti, vadlīnijas un noteikumi.
Ierīces un tās piederumu atvēršana, izņemot bateriju nodalījuma vāku, vispārējā gadījumā ir aizliegta.

Ierīces izmaiņas

Ierīces izmaiņas var ietekmēt ierīces un visas sistēmas drošību un funkcionalitāti.

- Neautorizēta ierīces pārveidošana nav atļauta.
- Iebūves izmaiņas var ietekmēt funkciju un ekspluatācijas drošību, un vispārējā gadījumā no tā jāizvairās.
- Iekārtu detaļas un piederumi, kas nav pilnīgā veselā stāvoklī, jāizslēdz, noņemot baterijas un nekavējoties tās jānomaina.
- Izmantojiet tikai oriģinālās rezerves daļas un piederumus.
- Iekārtas rūpnīcas marķējumus nedrīkst mainīt, noņemt vai padarīt nesalasāmus.

Tehniskie dati

Nosaukums	REHAU SMART GUARD
Logu sistēmas	SYNEGO®, GENEO®
Barošana	2 x 1,5 V Mignon/LR6/AA
Bateriju kalpošanas laiks	ca. 2 Jahre
Izmērs L x B	220 mm x 52 mm (SYNEGO) 220 mm x 54 mm (GENEO)
Skaļums signālam	60 dB(A)
Savienojuma frekvence	868 MHz
Savienojuma standarts	EnOcean (www.enocean.com)
Aizsardzības veids	IP 54
Darba temperatūru diapazons	Von -20°C bis +60°C
Korpusa materiāls	PA12

Produkta apraksts

Galvenā detaļa

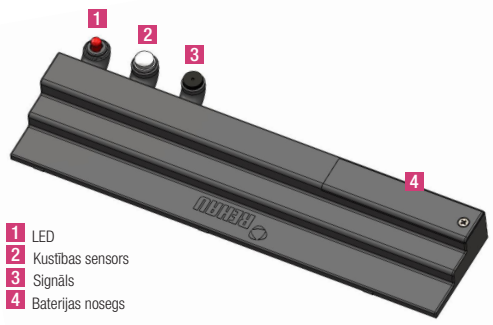

1 LED
2 Kustības sensors
3 Signāls
4 Baterijas nosegs

Nosegs

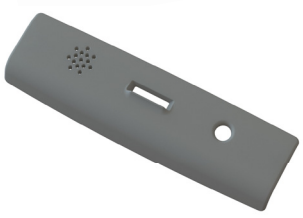

Magnēts

Uzstādīšana (tikai logu ražotājs)

Montāža/iebūve

Solis 1:
- Atzīmējiet REHAU SMART GUARD montāžas pozīciju rāmja augšpusē

Solis 2:
- Izņemiet vidus blīvējumu un, ja nepieciešams, vidus blīvējuma pēdu (tikai sistēmām ar vidus blīvējumu)

Solis 3:
- Urbšanas šablona nostiprināšana, Art.-Nr. 1326575. Pārliecinieties, ka šablons ir uz tīra rāmja un droši nostiprināts.

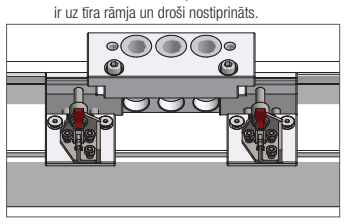

Solis 4:
- Izveidojiet caurumus ar atbilstošajiem urbjiem rāmī. Notīriet skaidas pēc urbšanas.

Solis 5:
- Ieklipsējiet REHAU SMART GUARD moduli

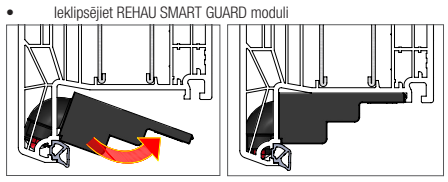

Uzstādīšana (tikai logu ražotājs)

Solis 6:
- Uzklipsējiet nosegu rāmja ārpusē

Solis 7:
- Ielieciet magnētu vērtnes gropē un nofiksējiet ar komplektā esošo skrūvi (ISO 7049 - Ø 2,2 x 16)

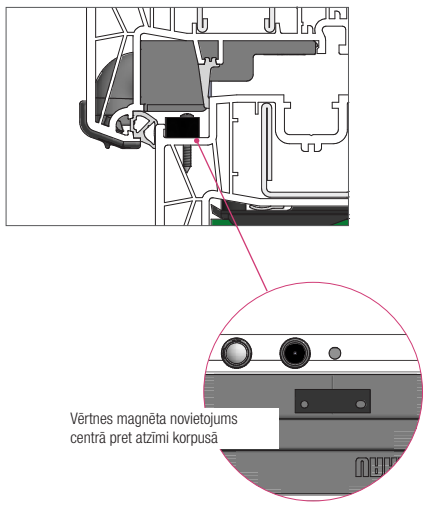

Sistēmas iestatījumi

REHAU SMART GUARD darbības veidi

REHAU SMART GUARD var darboties divos veidos:

1. Stand-Alone (bez centrāles)

Preventīvais signāls un trauksme tikai ar SMART GUARD palīdzību logā, vadība ar loga vērtni. Aktivizēšana ar vērtnes kustību ciet-vaļā-ciet, kā apliecinājums darbībai atskan signāls. Deaktivizēšana, atverot logu no iekšpuses. Ja brīdī, kad notiek sensora deaktivizācija tomēr iesledzas trauksme, sensors jau ir bijis brīdinājuma signāla stadijā. Pēc 30 sekundēm trauksmes ilguma tiek atjaunota parastā funkcija.

Vēlāk ir iespējams uzlabot no stand-alone uz trauksmes vai viedās mājas sistēmu, un tas tiek sasniegts šādi:
- Bateriju no SMART GUARD izņemt
- Vērtni 3x aizvērt un atvērt

SMART GUARD tagad tiek atiestatīts uz rūpnīcas iestatījumiem, un to var savienot ar iekštelpas sirēnas sistēmu plus vai mediola kastīti.

2.Signalizācija vai gudra māja (ar centrāli)

Versija 1 - Signalizācija SMART GUARD System plus, Centrālā: iekšējā sirēna SMART GUARD System plus

Savienojums ar iekšējo sirēnu notiek 20 sekunžu laikā pēc akumulatora ievietošanas, kā aprakstīts iekšējās sirēnas rokasgrāmatā. Ja SMART GUARD šo 20 sekunžu laikā nav savienots ar iekšējo sirēnu, tas pārslēdzas uz Stand-Alone režīmu.

2. versija - viedā mājas sistēma SMART GUARD sistēmas pieslēgums, centrālais: Mediola Box

Savienojums Mediola box ar REHAU SMART lietojumprogrammas palīdzību var tikt veikta 20 sekunžu laikā pēc akumulatora ievietošanas, kā aprakstīts ekspluatācijas instrukcijā "Smart Home". Ja SMART GUARD šo 20 sekunžu laikā nav savienots ar Mediola box, tas pārslēgsies uz Stand-Alone režīmu.

Sistēmas iestatījumi

Uzstādot Stand-Alone režīmu un savienojot ar centrāli, magnētu nedrīkst ievietot REHAU SMART GUARD korpusā.

Saderība ar Gateway

Lai izmantotu REHAU SMART GUARD sistēmas pieslēgumu, ir nepieciešams viedās mājas centrs ar EnOcean bezvadu ligzdu.

Jūs varat uzzināt, kuri Gateway ir pieejamas REHAU SMART GUARD sistēmas izmantošanai, pieslēdzieties attiecīgajai vietnei, skenējot šo QR kodu.

Turklāt jums ir nepieciešams bezmaksas REHAU Smart App, lai kontrolētu centru, kuru var lejupielādēt no parasto lietotņu veikaliem.

Laden im App Store
JETZT BEI Google Play

Sistēmas iestatījumi

Lietošanas uzsākšana Smart-Home

Pēc REHAU SMART GUARD uzstādīšanas tā ir jāpieslēdz Smart Home tīklam.

1. Lejuplādēt un atvērt REHAU App (lietotni)
2. App ieiet iestatījumos => atvērt telpas => iekārtot telpu => nosaukt telpu=> pievienot ierīci => „tālāk“
3. Ievietot baterijas REHAU SMART GUARD. REHAU SMART GUARD uzsāks savienošanās darbību
4. Pagaidiet kamēr REHAU SMART GUARD tiks atrasts un pievienosies. Savienojums ir noslēgts
5. Baterijas vāciņu uzlikt un pieskrūvēt. Pie vāciņa uzlikšanas ņemiet vērā blīvējuma pareizu novietojumu.

Atjaunot ražotāja iestatījumus

REHAU SMART GUARD tiek piegādāts Stand-Alone režīmā. Ja nepieciešams atjaunot REHAU SMART GUARD rūpnīcas iestatījumiem, rīkojieties, kā aprakstīts tālāk.

1. Atskrūvējiet vāciņu un izņemiet baterijas
2. Vērtni 3x aizveriet un atveriet
3. Atslēdziet centrāli no strāvas
4. Baterijas atkal ievietojiet. Pēc 30 sekundēm ierīce atgriezīsies pie rūpnīcas iestatījumiem.

Sīki izstrādātus norādījumus par lietotnes darbību var atrast tiešsaistē, skenējot QR kodu.

Bateriju maiņa

Bateriju maiņa

REHAU SMART GUARD akumulatora kalpošanas laiks ir apmēram 2 gadi. REHAU Smart App ir parādīs konkrēto ierīču bateriju maiņas nepieciešamību.
Stand-Alone režīmā apstiprinājuma signāla neesamība aktivēšanas laikā norāda uz akumulatora maiņas nepieciešamību. Lai mainītu baterijas, atskrūvējiet bateriju nodalījuma vāciņa skrūvi un noņemiet vāku. Izņemiet vecās baterijas, aizveriet un atveriet vērtni 3 reizes, ievietojiet divus jaunus 1,5 V Mignon / LR6 / AA. Ievietojot jaunās baterijas, pievērsiet uzmanību pareizai polaritātei. Pēc aizvietošanas uzlieciet vāku un pieskrūvējiet to.Uzliekot vāciņu, pārliecinieties, ka blīvējums ir pareizajā stāvoklī.REHAU SMART GUARD atkal pieslēgšana nav nepieciešama. Tomēr ņemiet vērā, ka ierīces darbība sāksies tikai pēc 25 sekundēm.

Uzmanību!
Ja baterijas tiek aizvietotas ar nepareiziem tipiem, pastāv sprādziena draudi. REHAU SMART GUARD var darbināt tikai ar 1,5 V Mignon / LR6 / AA.

Problēmu risinājumi

Problēma	Iemesls	Risinājums
REHAU SMART GUARD nevar atrast programmā App	Nav signāla, attālums par lielu	Izmantot pastiprinātāju
	Baterija tukša	Nomainīt bateriju
Nav trauksmes	Trauksme neaktīva	Pārbaudīt darbību pie ieslegtas trauksmes
Nekas nenotiek pēc bateriju atdalošās strēmeles izņemšanas	Baterija tukša	Nomainīt bateriju
Pēc baterijas nomaiņas nekas nenotiek	Baterija tukša	Nomainīt bateriju
	Iekšējā kļūda	Sazināties ar HotLine
Ilgstoša trauksme	Nav vai nobīdījies magnēts	Novietot vieta magnētu un nostiprināt to

Serviss

Serviss

Ja SMART GUARD nedarbojas vai jums vajadzīga palīdzība citu iemeslu dēļ, lūdzu, sazinieties ar REHAU pakalpojumu tālruņa līniju:

Telefons: 0049 9131/92-5226 vai 0037167622621
E-pasts: service.smartguard@rehau.com

Likvidēšana

Ierīce atbilst ES Direktīvai 2011/65 / ES par dažu bīstamu vielu izmantošanas ierobežošanu elektriskās un elektroniskās iekārtās.

REHAU SMART GUARD un tajā esošās baterijas nedrīkst likvidēt kā pārējos atkritumus.

Izmetiet ierīci un akumulatoru atsevišķi.

REHAU SMART GUARD ir reģistrēts Atkritumu elektroiekārtu reģistrā. Elektronikas pārstrādes savākšanas punkti bez maksas atbrīvo REHAU SMART GUARD elektroniskās sastāvdaļas.

Izlietotās baterijas jāizņicina vietējās savākšanas vietās. Jāievēro vietējie un valsts noteikumi par nodošanu pārstrādei.

CE-marķējums

REHAU SMART GUARD dizains un konstrukcija atbilst attiecīgajiem Eiropas standartiem un direktīvām, tādējādi nodrošinot veselības un drošības pamatprasības.

Tas ir dokumentēts ar ražotāja ES atbilstības deklarāciju un ierīces CE marķējumu. Atbilstība ir pārbaudīta, un attiecīgie ES atbilstības deklarācijas dokumenti saglabāti pie ražotāja.

Apkope

Apkope

REHAU SMART GUARD nav tehniskās apkopes.

Ciktāl ir paredzēts citāds mērķis, nevis tas, kas norādīts piemērojamajā lietošanas instrukcijā, lietotājam jākonsultējas ar REHAU un jāsaņem REHAU iepriekšēja rakstiska piekrišana. Ja tas tā nav, izmantošana ir pilnībā atbildīga attiecīgajam lietotājam. Lietošana, izmantošana un apstrāde ir ārpus mūsu kontroles šajā gadījumā.

Dokumentu aizsargā autortiesības. Tādējādi tiek noteiktas tiesības, jo īpaši tās, kas paredzētas tulkošanai, atkārtotā drukāšanai, attēlu noņemšanai, radio pārraidei, reprodukcijai ar fotomehānisku vai līdzīgu līdzekļu palīdzību un uzglabāšanai datu apstrādes sistēmās.

Versija 3 - 09/2018