REHAU
Unlimited Polymer Solutions

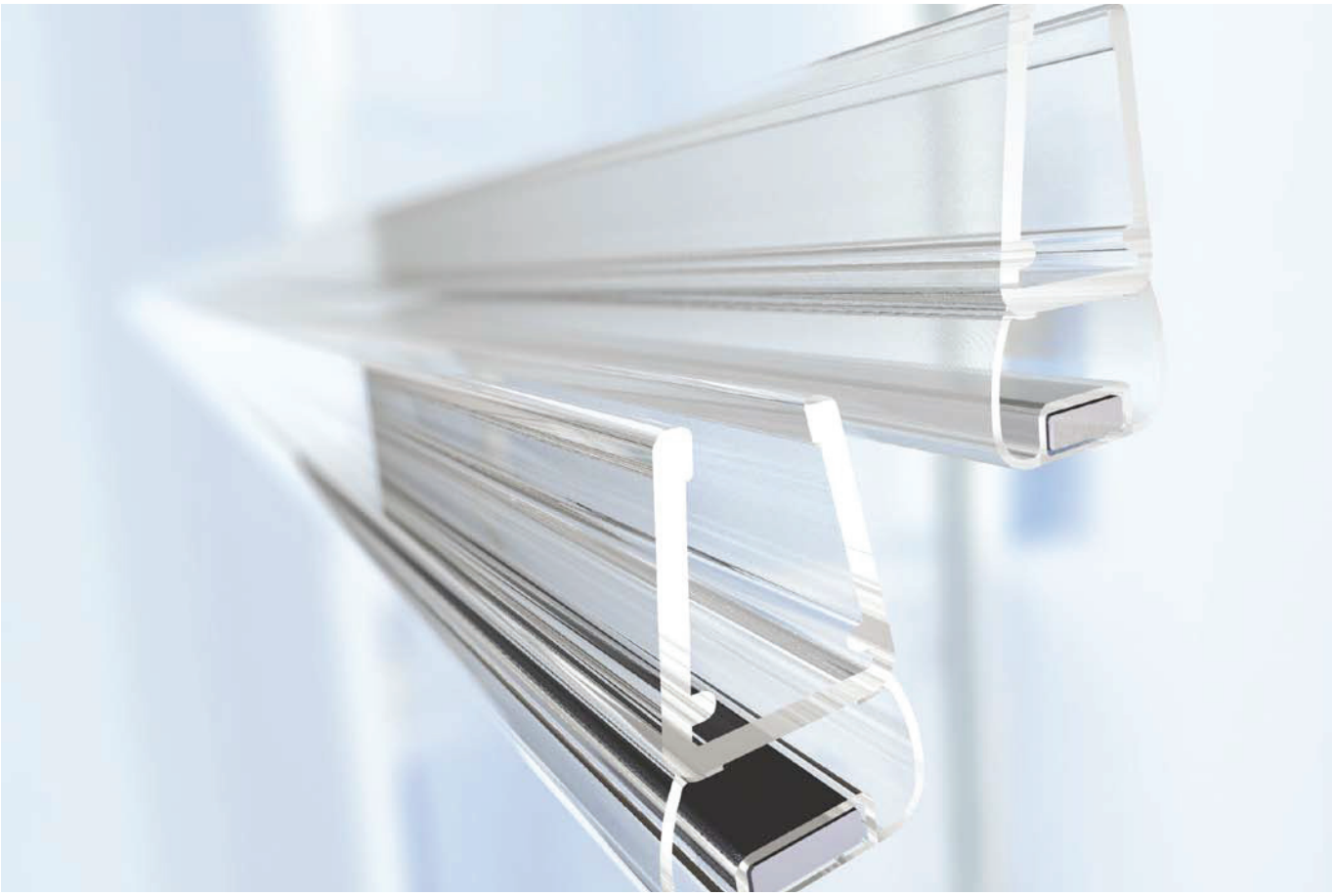

СИСТЕМА УПЛОТНИТЕЛЬНЫХ ПРОФИЛЕЙ ДЛЯ ПЕРЕГОРОДОК ДУШЕВЫХ КАБИН

Печатное издание d55100 по профилям

Действительно с февраля 2013 г.
Оставляем за собой право на технические изменения
www.rehau.com

Строительство
Автомобилестроение
Индустрия

СОДЕРЖАНИЕ

1	**ОБЩИЕ ПОЛОЖЕНИЯ**	**4**
2.	Уплотнительные профили из RAU-*ПВХ прозрачного цвета (жёсткий *ПВХ)	6
2.1.1	Профили с монтажной глубиной 5 мм для *ОВС толщиной 5 мм	6
2.1.2	Профили с монтажной глубиной 5 мм для *ОВС толщиной 6 мм	7
2.1.3	Профили с монтажной глубиной 5 мм для *ОВС толщиной 8 мм	7
2.1.4	Профили с монтажной глубиной 12 мм для *ОВС толщиной 4 мм и толщиной 5 мм	9
2.1.5	Профили с монтажной глубиной 12 мм для *ОВС толщиной 5 мм	9
2.1.6	Профили с монтажной глубиной 12 мм для *ОВС толщиной 6 мм и толщиной 8 мм	11
2.1.7	Профили с монтажной глубиной 12 мм для *ОВС толщиной 10 м и толщиной 12 мм	13
2.2	Уплотнительные профили с алюминиевой поверхностью	14
2.2.1	Профили с монтажной глубиной 5 мм для *ОВС толщиной 8 мм	14
2.2.2	Профили с монтажной глубиной 12 мм для *ОВС толщиной 6 м и толщиной 8 мм	14
2.3	Уплотнительные профили из RAU-*ПВХ	15
2.3.1	Профили (для вставки) для *ОВС толщиной 6 мм и 8 мм	15
2.3.2	Профили (для вставки) для других габаритов стёкол	15
2.4	Профили для вставки в алюминиевые профили	17
	из RAU-*ПВХ	17
	из RAU-*ТСК	17
2.5	Витражные профили для стекла	18
2.5.1	из RAU-*ПВХ / RAU-*ПЭ	18
2.5.2	из RAU-силикона	18
2.6	Магнитные профили из RAU-феррита	19
2.6.1	Магнитные ленты	19
2.6.2	Магнитная лента пульверизоционная	20
2.6.3	Магнитные ленты с самоклеящимся слоем	20
2.6.4	Т-магниты	21
2.6.5	Магнитные наконечники	21
2.6.6	Ступенчатый магнитный профиль	22
2.6.7	Магнитные профили специального исполнения	22
2.7	Дополнительные профили	23
2.7.1	Ленточные уплотнения из RAU-*ПВХ	23
2.7.2	Уплотнительные профили дверей для запрессовки в алюминиевые профили	23
	из RAU-*ПВХ	23
	из RAU-силикона	23
2.7.3	Пристеночные бортики / уплотнения из RAU-силикона	23
2.7.4	Профиль с шарнирной петлёй из RAU-*ПВХ для запрессовки в алюминиевые профили	24
2.7.5	Амортизационные профили	24
2.7.6	Облицовочные профили	24
	из RAU-*ПВХ жёсткого	24
	из RAU-*ПВХ жёсткого/мягкого пластифицированного	24

В связи с переходом в 2012 году на систему SAP наши номера артикулов были изменены на номера материалов.

Прежние номера артикулов преобразованы в номера материалов и увеличились на одну цифру:
Прежнее обозначение: 123456 (номер артикула)
Новое обозначение: 1123456 (номер материала)

Для их более наглядного отображения в данном каталоге дополнительные цифры выделены оптически: **1** = 1, например: **1**123456

Просьба учесть то обстоятельство, что в дальнейшем все коммерческие предложения, подтверждения заказов, отгрузочные документы и счета будут предоставлять только с 7-значными номерами.

СОДЕРЖАНИЕ

Области применения
Уплотнительные профили компании REHAU для герметизации перегородок душевых кабин в силу их состава материала высокого качества и с учётом ситуации, специфичной для Ваших условий монтажа, подходят для использования в самых различных системах душевых кабин, таких, как например:

- душевые кабины с цельностеклянными перегородками
- душевые кабины со стеклянными перегородками в рамочной конструкции
- пристраиваемые над ванной конструкционные элементы
- другие сантехнические перегородки

Материал
Компания REHAU как инновационный специалист полимерных материалов постоянно принимает вызовы современного рынка и соответствует его требованиям. Наши специалисты в области материаловедения непрерывно работают над совершенствованием наших рецептур составов материалов.

Обозначение типов материалов:
Обозначения типов материалов предоставляют информацию о его происхождении от компании REHAU (RAU), о сырье (с применением обозначающей полимерный материал аббревиатуры согласно Германскому промышленному стандарту DIN 7728) и двух или четырёхзначного цифрового кода для обозначения определённых свойств материала.
Цифровой код для RAU-ПВХ всегда четырёхзначный. Указание цифр в промежутке от 1100 до 1999 обозначает жёсткий ПВХ, цифры в промежутке от 3000 до 9999 - пластифицированный ПВХ, причём первые две цифры обозначают показатель твёрдости по Шору А.

Профили с алюминиевой поверхностью
Продуктовая линейка профилей из жёсткого ПВХ (ПВХ 1107) имеет покрытие с алюминиевой фольгой с хромированной поверхностью. На внешней стороне алюминиевого покрытия профиля нанесён бесцветный защитный слой лака во избежание образования на нём царапин в ходе ежедневного использования/очистки душевой кабины.
Преимущества:
Внешний вид:

- наружное покрытие алюминиевой фольгой с хромированной глянцевой поверхностью
- отсутствие эффекта размытости водой благодаря достаточному нанесению слоя ПВХ на фольгу

Тактильное восприятие:

- «ощущение металла» благодаря алюминиевой оболочке на внешней стороне профиля

Жёсткий / мягкий пластифицированный ПВХ (RAU-ПВХ) от компании REHAU
Говорящие сами за себя преимущества профилей компании REHAU из жёсткого/мягкого пластифицированного ПВХ:

Устойчивость к ультрафиолетовому излучению
Устойчивость профилей REHAU к УФ-излучению проверялась посредством т.н. XENON TEST 1200, т.е. тестированием под лучами ксеноновой лампы, с испытательным циклом 102/18, с вращательными движениями.
Результаты лабораторных исследований: > 1.000 часов до явно выраженного изменения цвета!

Чёткая настройка для получения кристально чистых прозрачных цветов (жёсткий ПВХ)
Рецептура высококачественного состава RAU-ПВХ1107 в сочетании с оптимальной конструкцией экструзионного инструмента позволяет компании REHAU выпускать профили из жёсткого ПВХ в уникальном кристально-прозрачном исполнении (профили на стр. 5-12)

Совместимость с акрилом
Контакт профилей из мягкого пластифицированного ПВХ с акрилом, с поверхностями из полистирола и т.д. может привести к образованию трещин в результате возникновения напряжений и к затвердеванию мягкого пластифицированного ПВХ.
Благодаря использованию материала RAU-ПВХ 7539 (устойчивая к воздействию акрила рецептура) эта химическая реакция подавляется.
Так, например, почти все водоотталкивающие и преграждающие доступ воде профили REHAU из ПВХ 7539 могут свободно поставляться.
Осуществляется строгая проверка производства профилей, следуя нормам Германского промышленного стандарта DIN 53405, который гласит, что миграция пластификатора в течение 15-дневного периода испытаний, при 50 °C с нагрузкой в 5 кг не должна превышать показатель в макс. 10 мг.

Пульверизация структурированных магнитных пазов профиля
Магнитные пазы всех уплотнительных профилей для герметизации дверей пульверизируются в определённое самой структурой профиля положение материала (мягкий пластифицированный ПВХ).
Эффект склеивания или слипания профилей и ухудшение качества закрытия дверей работают в противоположных направлениях, т.е. исключается склеивание профилей, негативно воздействующее на закрывание/открывание дверей.

Структурированные гибкие кромки
Структурированные гибкие уплотнительные кромки из мягкого пластифицированного ПВХ повышают антифрикционные свойства по отношению к стеклу и прилегающим элементам конструкции

ОБЩИЕ ПОЛОЖЕНИЯ

Области применения
Уплотнительные профили компании REHAU для герметизации перегородок душевых кабин в силу их состава материала высокого качества и с учётом ситуации, специфичной для Ваших условий монтажа, подходят для использования в самых различных системах душевых кабин, таких, как например:

- душевые кабины с цельностеклянными перегородками
- душевые кабины со стеклянными перегородками в рамочной конструкции
- пристраиваемые над ванной конструкционные элементы
- другие сантехнические перегородки

Материал
Компания REHAU как инновационный специалист полимерных материалов постоянно принимает вызовы современного рынка и соответствует его требованиям. Наши специалисты в области материаловедения непрерывно работают над совершенствованием наших рецептур составов материалов.

Обозначение типов материалов:
Обозначения типов материалов предоставляют информацию о его происхождении от компании REHAU (RAU), о сырье (с применением обозначающей полимерный материал аббревиатуры согласно Германскому промышленному стандарту DIN 7728) и двух или четырёхзначного цифрового кода для обозначения определённых свойств материала.
Цифровой код для RAU-ПВХ всегда четырёхзначный. Указание цифр в промежутке от 1100 до 1999 обозначает жёсткий ПВХ, цифры в промежутке от 3000 до 9999 - пластифицированный ПВХ, причём первые две цифры обозначают показатель твёрдости по Шору А.

Профили с алюминиевой поверхностью
Продуктовая линейка профилей из жёсткого ПВХ (ПВХ 1107) имеет покрытие с алюминиевой фольгой с хромированной поверхностью. На внешней стороне алюминиевого покрытия профиля нанесён бесцветный защитный слой лака во избежание образования на нём царапин в ходе ежедневного использования/очистки душевой кабины.
Преимущества:
Внешний вид:

- наружное покрытие алюминиевой фольгой с хромированной глянцевой поверхностью
- отсутствие эффекта размытости водой благодаря достаточному нанесению слоя ПВХ на фольгу

Тактильное восприятие:

- «ощущение металла» благодаря алюминиевой оболочке на внешней стороне профиля

Жёсткий / мягкий пластифицированный ПВХ (RAU-ПВХ) от компании REHAU
Говорящие сами за себя преимущества профилей компании REHAU из жёсткого/мягкого пластифицированного ПВХ:

Устойчивость к ультрафиолетовому излучению
Устойчивость профилей REHAU к УФ-излучению проверялась посредством т.н. XENON TEST 1200, т.е. тестированием под лучами ксеноновой лампы, с испытательным циклом 102/18, с вращательными движениями.
Результаты лабораторных исследований: > 1.000 часов до явно выраженного изменения цвета!

Чёткая настройка для получения кристально чистых прозрачных цветов (жёсткий ПВХ)
Рецептура высококачественного состава RAU-ПВХ1107 в сочетании с оптимальной конструкцией экструзионного инструмента позволяет компании REHAU выпускать профили из жёсткого ПВХ в уникальном кристально-прозрачном исполнении (профили на стр. 5-12)

Совместимость с акрилом
Контакт профилей из мягкого пластифицированного ПВХ с акрилом, с поверхностями из полистирола и т.д. может привести к образованию трещин в результате возникновения напряжений и к затвердеванию мягкого пластифицированного ПВХ.
Благодаря использованию материала RAU-ПВХ 7539 (устойчивая к воздействию акрила рецептура) эта химическая реакция подавляется.
Так, например, почти все водоотталкивающие и преграждающие доступ воде профили REHAU из ПВХ 7539 могут свободно поставляться.
Осуществляется строгая проверка производства профилей, следуя нормам Германского промышленного стандарта DIN 53405, который гласит, что миграция пластификатора в течение 15-дневного периода испытаний, при 50 °C с нагрузкой в 5 кг не должна превышать показатель в макс. 10 мг.

Пульверизация структурированных магнитных пазов профиля
Магнитные пазы всех уплотнительных профилей для герметизации дверей пульверизируются в определённое самой структурой профиля положение материала (мягкий пластифицированный ПВХ).
Эффект склеивания или слипания профилей и ухудшение качества закрытия дверей работают в противоположных направлениях, т.е. исключается склеивание профилей, негативно воздействующее на закрывание/открывание дверей.

Структурированные гибкие кромки
Структурированные гибкие уплотнительные кромки из мягкого пластифицированного ПВХ повышают антифрикционные свойства по отношению к стеклу и прилегающим элементам конструкции.

REHAU силикон (RAU-SIK)
Благодаря самостоятельно разработанным компанией REHAU рецептурам для силиконовых составов на основе образования сетчатой структуры силикона горячим способом обеспечивается его устойчивая эластичность и способность восстанавливать свою первоначальную форму. Предотвращается поражение плесенью. В технологическом процессе прокладывания кедера для стекла (страница 17 данного издания) волоконная нить экструдируется в профиль кедера в качестве защитного приспособления против его удлинения.

REHAU феррит (RAU-FER)
REHAU феррит представляет собой намагниченное посредством бария и стронция гибкое полимерное соединение. Из-за содержания в нём феррита цвет получается чёрно-коричневым.

Адгезионная способность:
Адгезионная способность магнитных профилей измеряется посредством возникновения щели в 0,4 мм в результате воздействия металлического противовеса и указывается в Н/см. В отличие от этого в ступенчатых магнитах адгезионная способность измеряется металлическим противовесом на подобно расположенной компоновке ступеней.

Служба управления качеством в компании REHAU
Контроль качества в компании REHAU, начиная с входного контроля сырья и отслеживания характеристик материала экструдируемых профилей вплоть до момента их отгрузки потребителям, осуществляется в рамках системы обеспечения качества REHAU.
REHAU-система менеджмента качества соответствует требованиям стандартов международно-признанных норм Международной организации по стандартизации ISO 9001. Регулярно проводимые аудиты со стороны общества по сертификации – Объединением по осуществлению технического надзора TÜV Süd Management Service GmbH – обеспечивают сохранение в силе ISO-сертификата.

Внешний вид поставляемой продукции
В зависимости от типа продукции поставка профилей осуществляется:

- в производственных длинах (допуск по длине обычно составляет +/- 10 мм)
- в катушках (для магнитных лент)

По запросу возможны другие виды паковки поставляемой продукции.

Упаковка
Обычно профили поставляются упакованными в картонные коробки.
Гибкие уплотнительные кромки из мягкого пластифицированного ПВХ, которые при транспортировке и хранении могут сдавливаться или пережиматься, дополнительно защищены с помощью размещённых по бокам коробок брусков из пенопласта и прочных картонных вкладышей.
По запросу и в индивидуальном порядке возможно предоставление специальной упаковки.

Индивидуальные разработки
В данном печатном издании по профилям предоставлена REHAU-программа ассортимента находящихся в свободной розничной продаже уплотнительных профилей для герметизации перегородок душевых кабин. Все профили в отношении внешнего вида поставляемой продукции (поставляемые длины), цвета и т.д. могут варьироваться в индивидуальном порядке.

Также обращаем Ваше внимание на наши Технические условия поставок
V-D55/01.

Вы также можете разработать СВОЙ собственный профиль вместе с компанией REHAU:
он будет разработан нами в соответствии с Вашей идеей как реализация Ваших знаний и умений для выполнения совершенно определённых задач. Будь то простые или сложные формы и конструкции, существующие материалы или специально разработанные рецептуры составов, REHAU предоставляет в распоряжение свои ноу-хау, знание материалов и оснащение внутрифирменным производственным оборудованием высокого качества.

Наш сервис для Вас:

- технические консультации
- разработка собственных рецептур материалов
- точная настройка цвета в лаборатории REHAU по разработкам цвета и декоров
- оптимальная конструкция пресс-форм на собственном инструментальном производстве
- система менеджмента качества в соответствии с нормами Международной организацией по стандартизации ISO 9001
- сборка компонентов в готовое к монтажу/установке изделие

2 ПРОФИЛИ

Уплотнительные профили из RAU-ПВХ, прозрачного цвета (жёсткий ПВХ)

Жёсткий ПВХ в кристально-прозрачном цвете; мягкая фракция избирательно варьируется в прозрачно структурированной и прозрачно ясной поверхности, твёрдость по Шору А 75, в зависимости от области применения доступны в устойчивой к акрилу рецептуре; уплотнительные профили для дверей: пульверизационный слой магнитных пазов выборочно структурирован в гладком моноцвете или он прозрачного цвета, прочие сильфонные уплотнения/ диафрагмы из мягкого пластифицированного ПВХ выборочно ясно прозрачного цвета или прозрачно структурированы, магнит 2-полюсный

2. 1. 1 Профили с монтажной глубиной 5 мм для однослойного высокопрочного стекла толщиной 5 мм

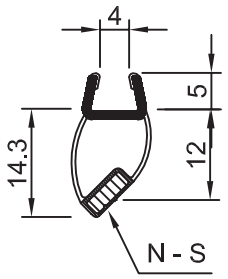

Номер материала 1655222
Адгезионная способность 0,18 Н/см

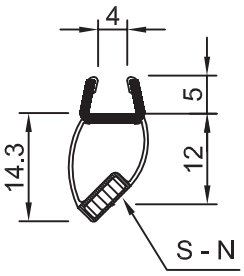

Номер материала 1655232
Адгезионная способность 0,18 Н/см

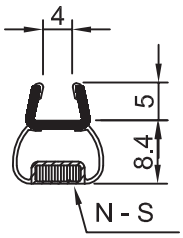

Номер материала 1655242
Адгезионная способность 0,18 Н/см

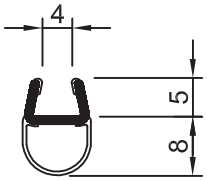

Номер материала 1655705

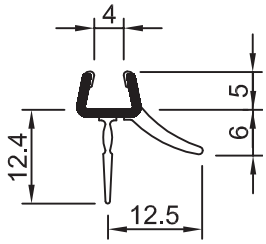

Номер материала 1655745

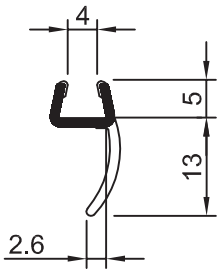

Номер материала 1655725

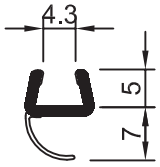

Номер материала 1655735

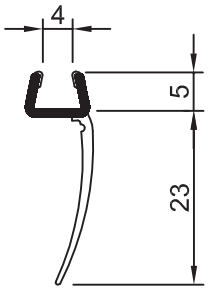

Номер материала 1655755

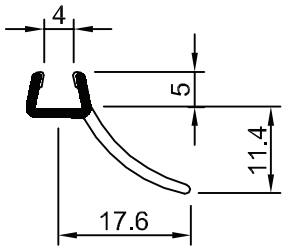

Номер материала 1655745

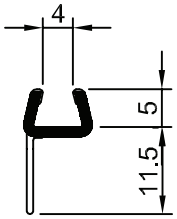

Номер материала 1655785

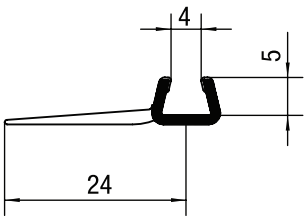

Номер материала 1655795

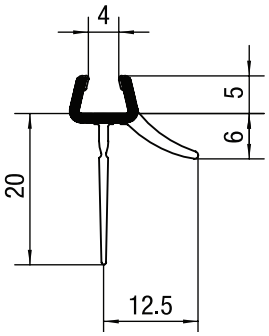

Номер материала 1655345

Примечание: увеличенное количество цифр в номере материала действительно для всех стран, работающих в системе SAP: 1 = 1

2. 1. 2 Профили с монтажной глубиной 5 мм для однослойного высокопрочного стекла толщиной 6 мм

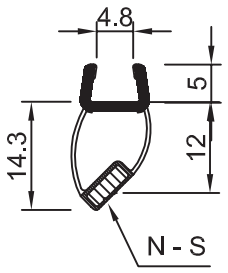

Номер материала 1656222
Адгезионная способность 0,18 Н/см

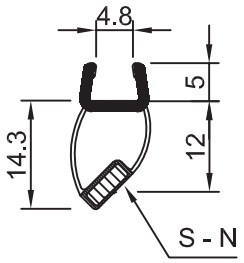

Номер материала 1656232
Адгезионная способность 0,18 Н/см

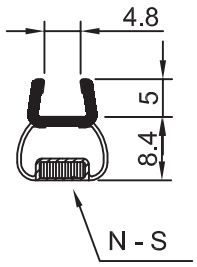

Номер материала 1656242
Адгезионная способность 0,18 Н/см

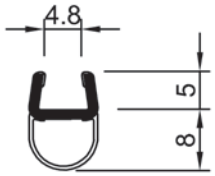

Номер материала 1656705

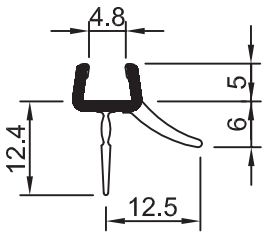

Номер материала 1656715

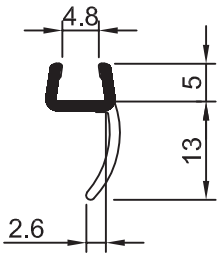

Номер материала 1656725

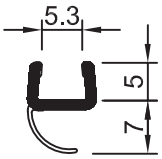

Номер материала 1656735

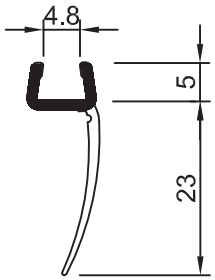

Номер материала 1656755

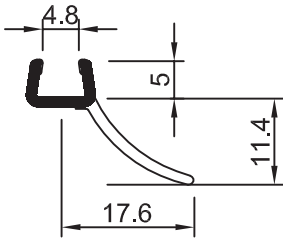

Номер материала 1656745

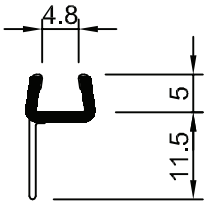

Номер материала 1656785

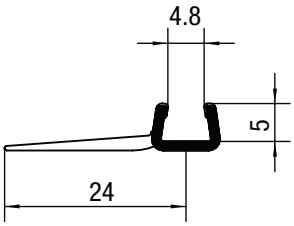

Номер материала 1656795

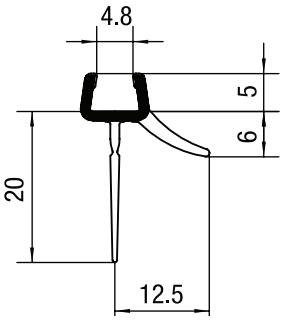

Номер материала 1656345

2. 1. 3 Профили с монтажной глубиной 5 мм для однослойного высокопрочного стекла толщиной 8 мм

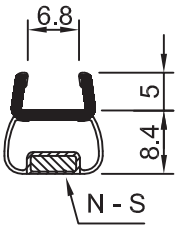

Номер материала 1653242
Адгезионная способность 0,18 Н/см

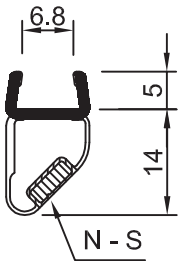

Номер материала 1653222
Адгезионная способность 0,18 Н/см

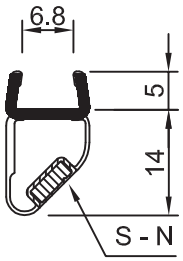

Номер материала 1653232
Адгезионная способность 0,18 Н/см

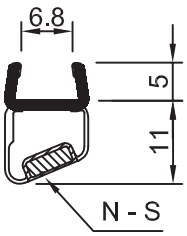

Номер материала 1653121
Адгезионная способность 0,18 Н/см

Примечание: увеличенное количество цифр в номере материала действительно для всех стран, работающих в системе SAP: 1 = 1

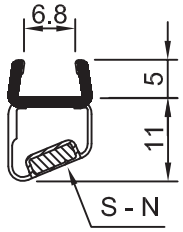

Номер материала 1653131
Адгезионная способность 0,18 Н/см

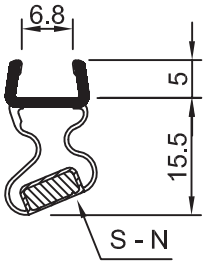

Номер материала 1653202
Адгезионная способность 0,18 Н/см

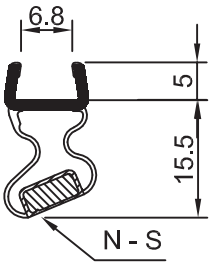

Номер материала 1653212
Адгезионная способность 0,18 Н/см

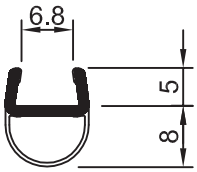

Номер материала 1653300

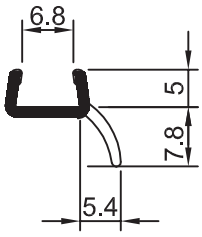

Номер материала 1653310

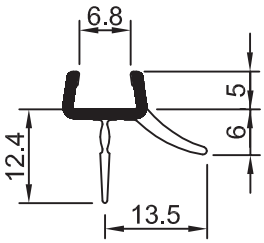

Номер материала 1653320

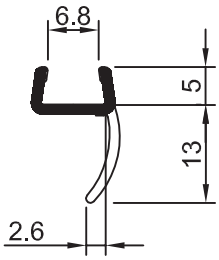

Номер материала 1653330

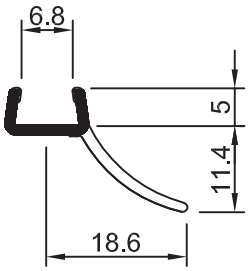

Номер материала 1653340

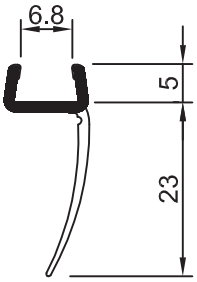

Номер материала 1653350

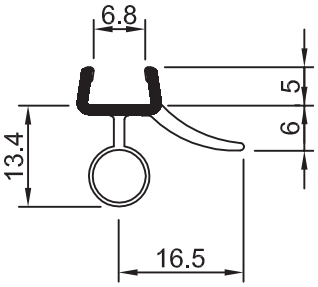

Номер материала 1653360

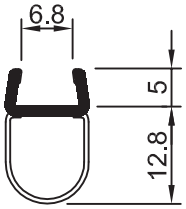

Номер материала 1653370

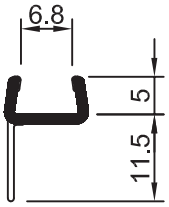

Номер материала 1653380

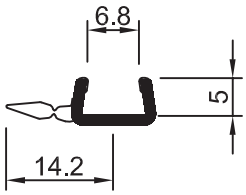

Номер материала 1653390

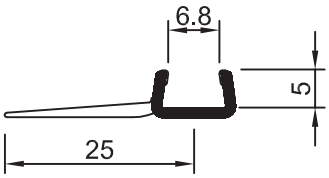

Номер материала 1653400

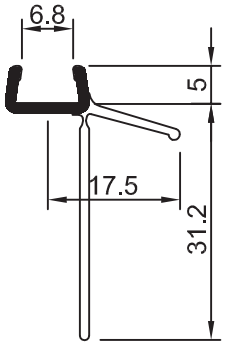

Номер материала 1653405

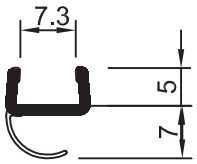

Номер материала 1653415

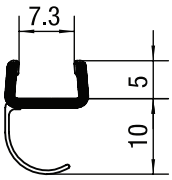

Номер материала 1653020

Примечание: увеличенное количество цифр в номере материала действительно для всех стран, работающих в системе SAP: 1 = 1

2. 1. 4 Профили с монтажной глубиной 12 мм для однослойного высокопрочного стекла толщиной 4 мм и толщиной 5 мм

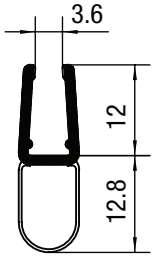

Номер материала 1654720

2. 1. 5 Профили с монтажной глубиной 12 мм для однослойного высокопрочного стекла толщиной 5 мм

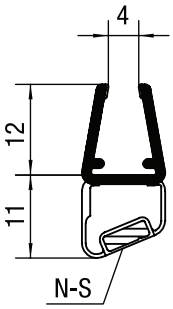

Номер материала 1665121
Адгезионная способность 0,18 Н/см

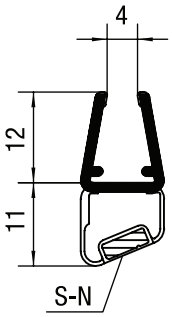

Номер материала 1665131
Адгезионная способность 0,18 Н/см

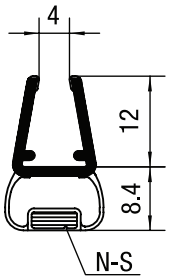

Номер материала 1665242
Адгезионная способность 0,18 Н/см

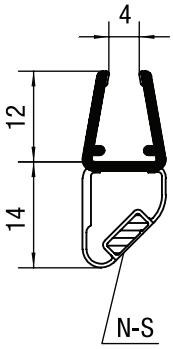

Номер материала 1665222
Адгезионная способность 0,18 Н/см

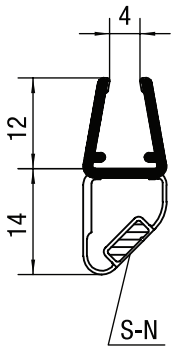

Номер материала 1665232
Адгезионная способность 0,18 Н/см

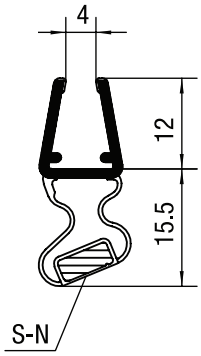

Номер материала 1665202
Адгезионная способность 0,18 Н/см

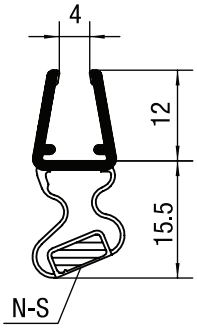

Номер материала 1665212
Адгезионная способность 0,18 Н/см

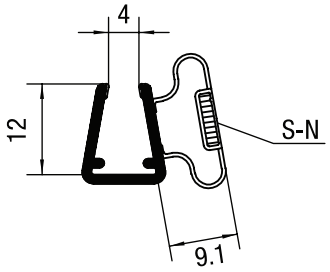

Номер материала 1665252
Адгезионная способность 0,18 Н/см

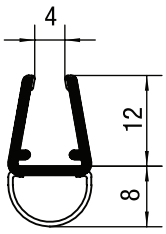

Номер материала 1665301
Адгезионная способность 0,18 Н/см

Примечание: увеличенное количество цифр в номере материала действительно для всех стран, работающих в системе SAP: 1 = 1

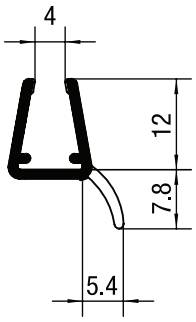

Номер материала 1665311

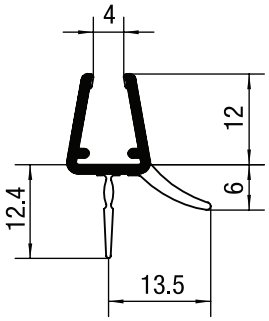

Номер материала 1665321

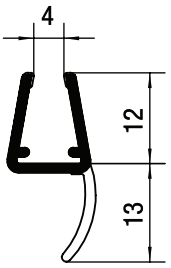

Номер материала 1665331

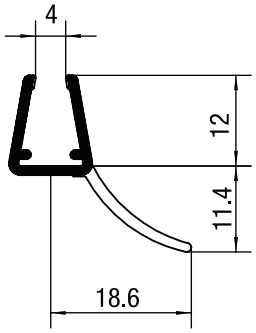

Номер материала 1665341

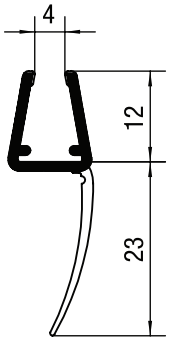

Номер материала 1665351

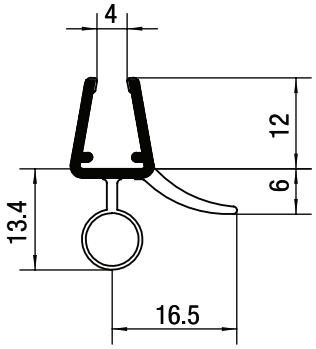

Номер материала 1665361

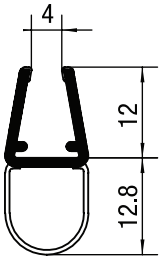

Номер материала 1665371

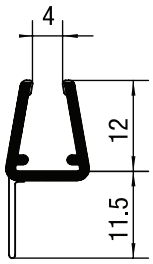

Номер материала 1665381

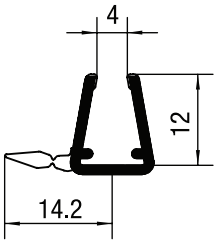

Номер материала 1665391

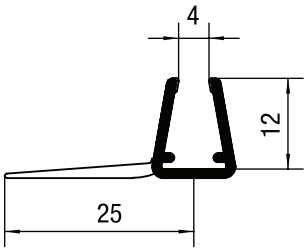

Номер материала 1665401

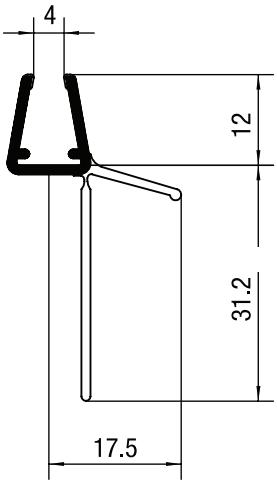

Номер материала 1665405

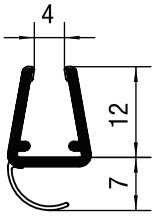

Номер материала 1665415

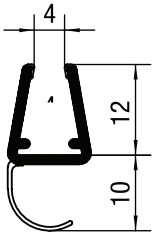

Номер материала 1665425

Примечание: увеличенное количество цифр в номере материала действительно для всех стран, работающих в системе SAP: 1 = 1

2. 1. 6 Профили с монтажной глубиной 12 мм для однослойного высокопрочного стекла толщиной 6 и 8 мм

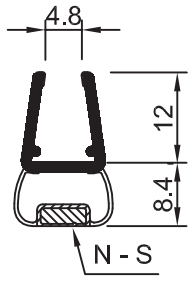

Номер материала 1652242
Адгезионная способность 0,18 Н/см

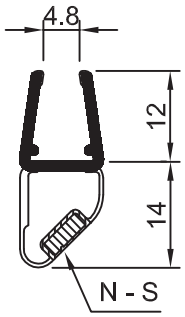

Номер материала 1652222
Адгезионная способность 0,18 Н/см

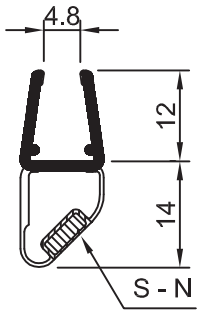

Номер материала 1652232
Адгезионная способность 0,18 Н/см

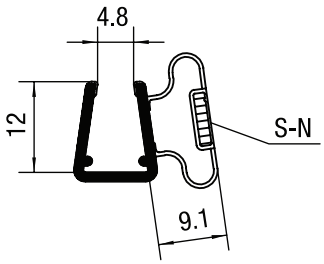

Номер материала 1652252
Адгезионная способность 0,18 Н/см

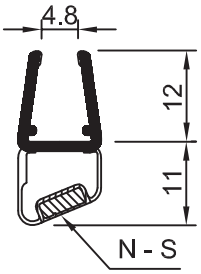

Номер материала 1652121
Адгезионная способность 0,18 Н/см

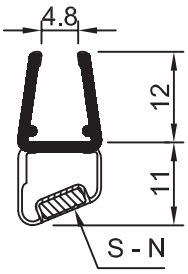

Номер материала 1652131
Адгезионная способность 0,18 Н/см

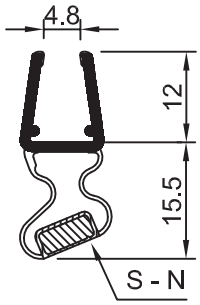

Номер материала 1652202
Адгезионная способность 0,18 Н/см

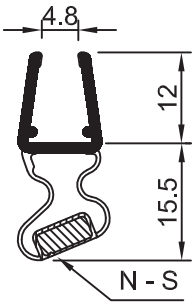

Номер материала 1652212
Адгезионная способность 0,18 Н/см

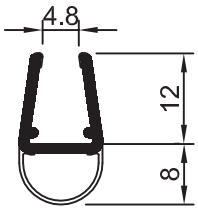

Номер материала 1652300

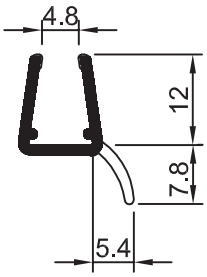

Номер материала 1652310

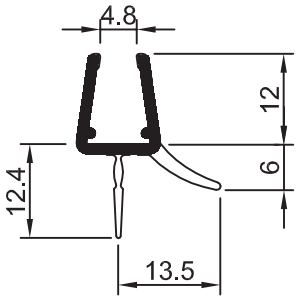

Номер материала 1652320

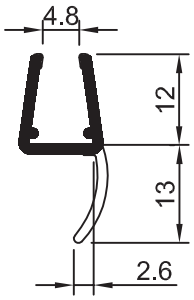

Номер материала 1652330

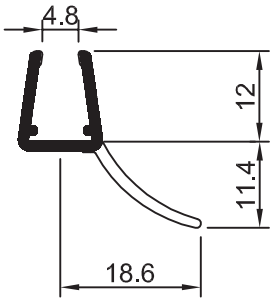

Номер материала 1652340

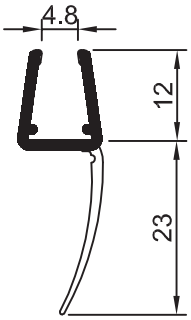

Номер материала 1652350

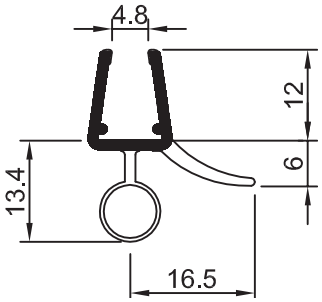

Номер материала 1652360

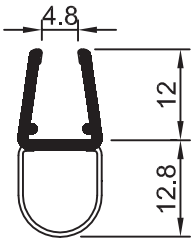

Номер материала 1652370

Примечание: увеличенное количество цифр в номере материала действительно для всех стран, работающих в системе SAP: 1 = 1

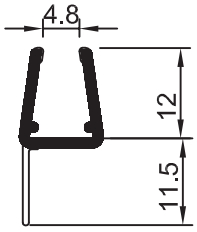

Номер материала 1652380

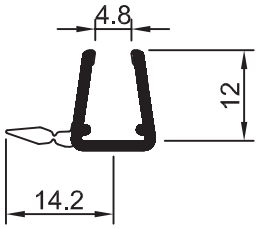

Номер материала 1652390

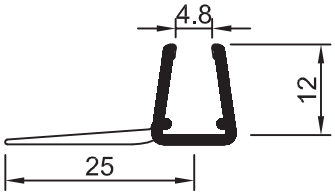

Номер материала 1652400

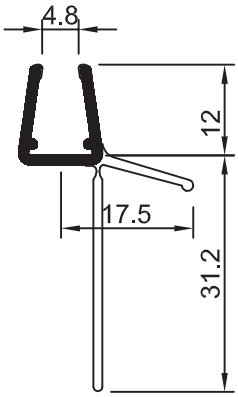

Номер материала 1652405

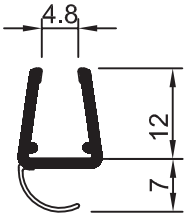

Номер материала 1652415

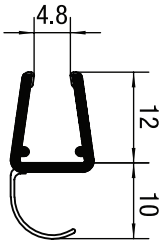

Номер материала 1652425

Примечание: увеличенное количество цифр в номере материала действительно для всех стран, работающих в системе SAP: 1 = 1

2. 1. 7 Профили с монтажной глубиной 12 мм для однослойного высокопрочного стекла толщиной 10 мм и толщиной 12 мм

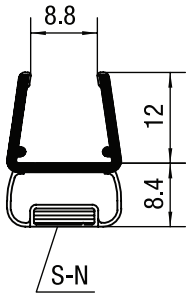

Номер материала 1660242
Адгезионная способность 0,24 Н/см

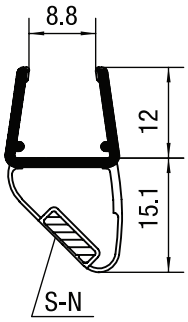

Номер материала 1660222
Адгезионная способность 0,24 Н/см

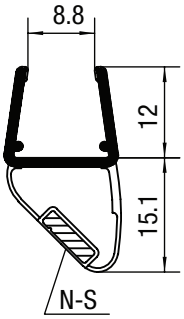

Номер материала 1660232
Адгезионная способность 0,24 Н/см

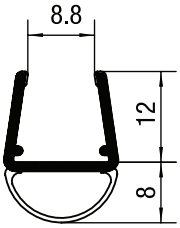

Номер материала 1660305

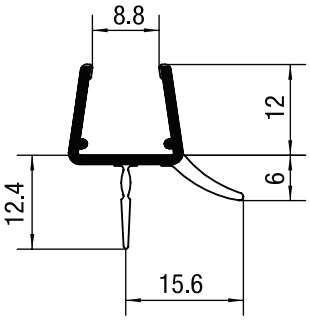

Номер материала 1660315

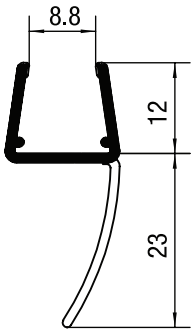

Номер материала 1660325

Примечание: увеличенное количество цифр в номере материала действительно для всех стран, работающих в системе SAP: 1 = 1

2. 2 Уплотнительные профили с алюминиевой поверхностью

Область жёсткого ПВХ покрыта хромированной алюминиевой лентой; мягкая фракция избирательно варьируется в прозрачно структурированной и прозрачно ясной поверхности, твёрдость по Шору А 75, в зависимости от области применения доступны в устойчивой к акрилу рецептуре.

Уплотнительные профили для дверей: пульверизационный слой магнитных пазов выборочно структурирован в гладком моноцвете или он прозрачного цвета, прочие сильфонные уплотнения/ диафрагмы из мягкого пластифицированного ПВХ выборочно ясно прозрачного цвета или прозрачно структурированы, магнит 2-полюсный.

2. 2. 1 Профили с монтажной глубиной 5 мм для однослойного высокопрочного стекла толщиной 8 мм

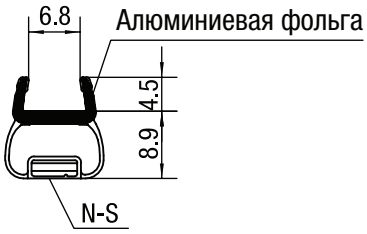

Номер материала 1663242
Адгезионная способность 0,18 Н/см

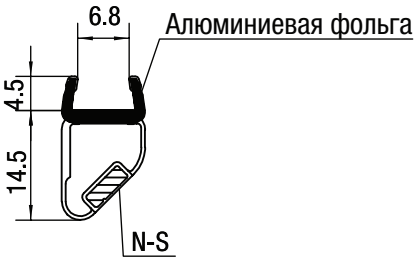

Номер материала 1663222
Адгезионная способность 0,18 Н/см

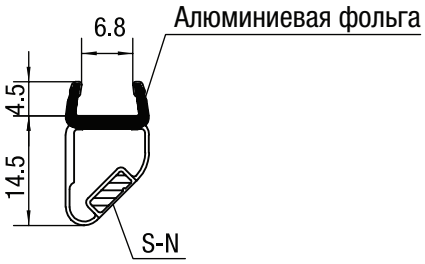

Номер материала 1663232
Адгезионная способность 0,18 Н/см

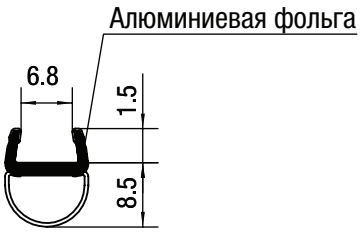

Номер материала 1663415

2. 2. 2 Профили с монтажной глубиной 12 мм для однослойного высокопрочного стекла толщиной 6 мм и толщиной 8

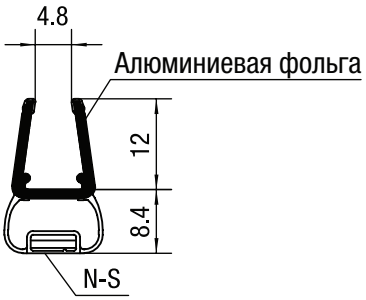

Номер материала 1662242
Адгезионная способность 0,18 Н/см

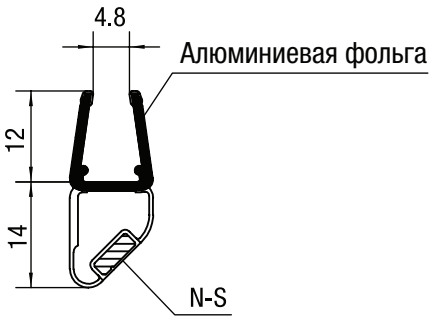

Номер материала 1662222
Адгезионная способность 0,18 Н/см

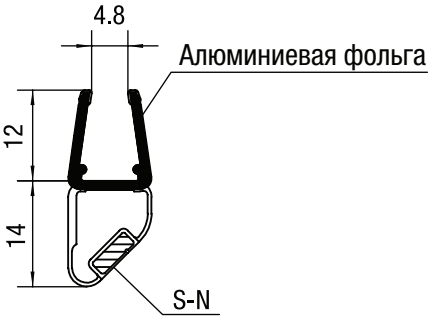

Номер материала 1662232
Адгезионная способность 0,18 Н/см

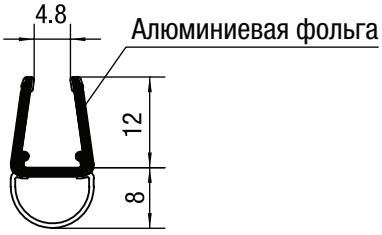

Номер материала 1662305

Примечание: увеличенное количество цифр в номере материала действительно для всех стран, работающих в системе SAP: 1 = 1

2. 3 Уплотнительные профили из RAU-ПВХ

Настройка традиционно прозрачного цвета (жёсткий ПВХ)

Жёсткий ПВХ в прозрачном цвете; мягкая фракция избирательно варьируется в прозрачно структурированной и прозрачно ясной поверхности; твёрдость по Шору А 75, в зависимости от области применения доступны в устойчивой к акрилу рецептуре.

2. 3. 1 Профили (для вставки) для однослойного высокопрочного стекла толщиной 6 мм и толщиной 8 мм

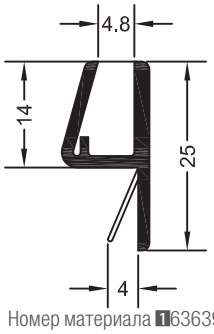

Номер материала 1636394

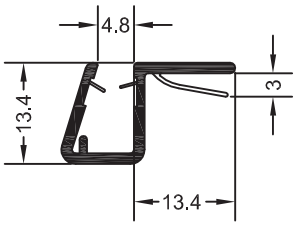

Номер материала 1632836

2. 3. 2 Профили (для вставки) для других габаритов стёкол

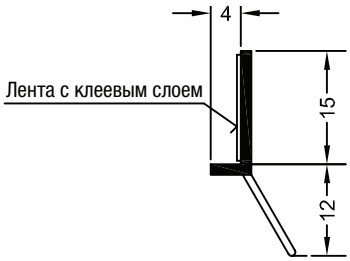

Номер материала 1632576
Толщина стекла любая

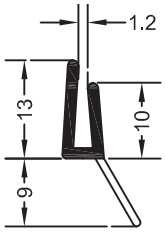

Номер материала 1632586
Толщина стекла от 2 до 2,5 мм

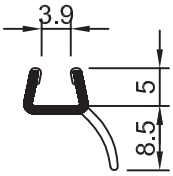

Номер материала 1639384
Толщина стекла 5 мм

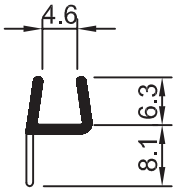

Номер материала 11650048
Толщина стекла 6 мм

Примечание: увеличенное количество цифр в номере материала действительно для всех стран, работающих в системе SAP: 1 = 1

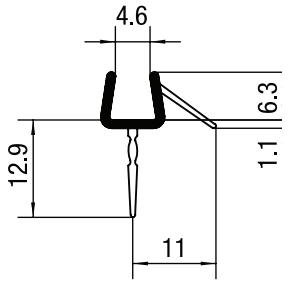

Номер материала 1650080
Толщина стекла 6 мм

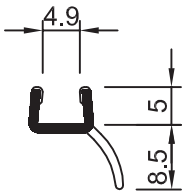

Номер материала 1639385
Толщина стекла 6 мм

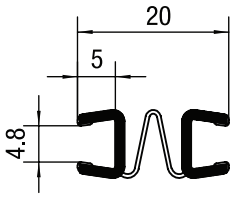

Номер материала 1626883
Толщина стекла 6 мм

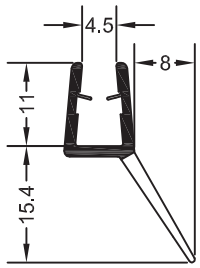

Номер материала 1633214
Толщина стекла 6 мм

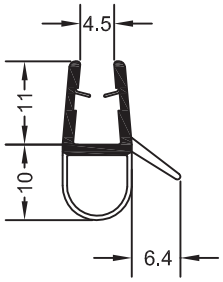

Номер материала 1633224
Толщина стекла 6 мм

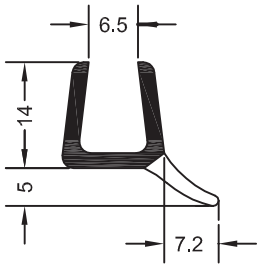

Номер материала 1636021
Толщина стекла 8 мм

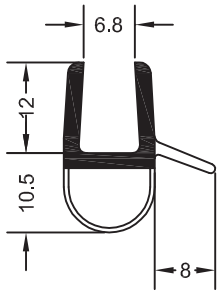

Номер материала 1600784
Толщина стекла 8 мм

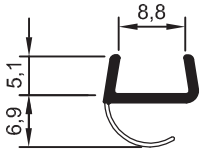

Номер материала 1650124
Толщина стекла 10 мм

Примечание: увеличенное количество цифр в номере материала действительно для всех стран, работающих в системе SAP: 1 = 1

2. 4 Профили для вставки в алюминиевые профили

2. 4. 1 из RAU-ПВХ

Из мягкого пластифицированного RAU-ПВХ, твёрдость по Шору-А 80; настройка приглушённой тональности цвета

N-S: намагниченная плоскость 2-полюсная NORD-SÜD/СЕВЕР-ЮГ
S-N: намагниченная плоскость 2-полюсная SÜD-NORD/ЮГ-СЕВЕР

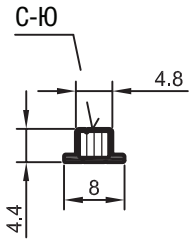

Номер материала 1650084
Адгезионная способность 0,11 Н/см

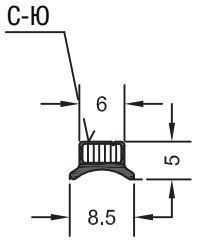

Номер материала 1650039
Адгезионная способность 0,13 Н/см

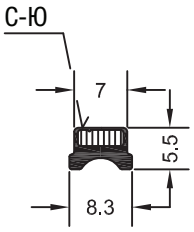

Номер материала 1632816
Адгезионная способность 0,18 Н/см

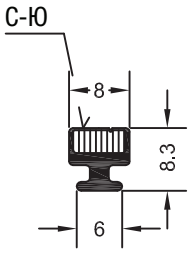

Номер материала 1650040
Адгезионная способность 0,24 Н/см

Из жёсткого/мягкого пластифицированного RAU-ПВХ, твёрдость мягких фракций по Шору-А 75; настройка приглушённой тональности цвета

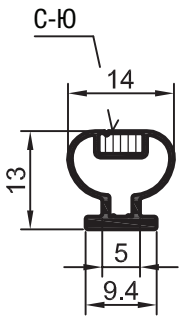

Номер материала 1650084
Адгезионная способность 0,11 Н/см

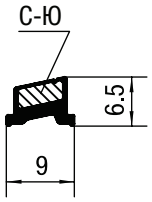

Номер материала 1650039
Адгезионная способность 0,13 Н/см

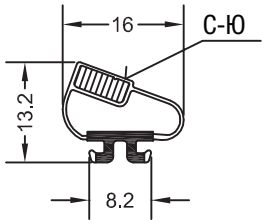

Номер материала 1632816
Адгезионная способность 0,18 Н/см

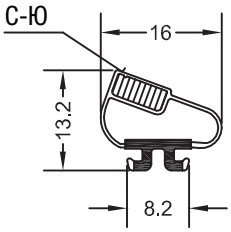

Номер материала 1650040
Адгезионная способность 0,24 Н/см

2. 4. 2 из RAU-TCK/термопластичного синтетического каучука

Твёрдость по Шору-А 70; настройка приглушённой тональности цвета

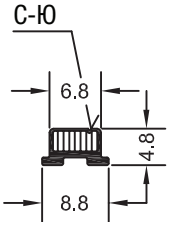

Номер материала 1650014
Адгезионная способность 0,12 Н/см

Примечание: увеличенное количество цифр в номере материала действительно для всех стран, работающих в системе SAP: 1 = 1

2. 5 Витражные профили для стекла

2. 5. 1 из RAU-ПВХ / RAU-ПЭ

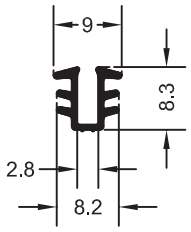

Номер материала 1601712
RAU-ПВХ, мягкий, жёсткость
по Шору-А 76;
прозрачный

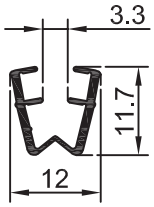

Номер материала 1650021
RAU-ПЭ, мягкий, жёсткость
по Шору-А 93;
прозрачный

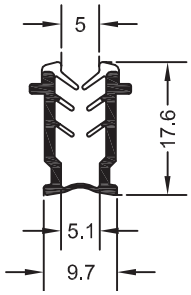

Номер материала 1615003
RAU-ПВХ, жёсткий/мягкий, прозрачный,
содержание пластификаторов
с жёсткостью по Шору-А 70

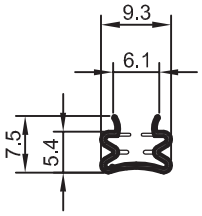

Номер материала 1650023
RAU-ПВХ, жёсткий/мягкий, прозрачный,
содержание пластификаторов
с жёсткостью по Шору-А 70

2. 5. 2 из RAU-силикона

Твёрдость по Шору-А 75, прозрачные; с защитой от удлинения (настройка в приглушённой тональности цвета по запросу)

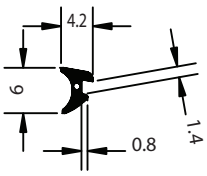

Номер материала 1834681

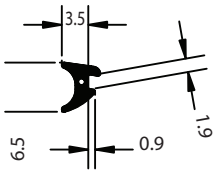

Номер материала 1835801

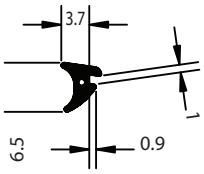

Номер материала 1835821

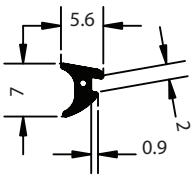

Номер материала 1835721

Примечание: увеличенное количество цифр в номере материала действительно для всех стран, работающих в системе SAP: 1 = 1

2. 6 Магнитные профили из RAU-феррита

2. 6. 1 Магнитные ленты

Цвет: чёрно-коричневый

N-S: намагниченная плоскость 2-полюсная NORD-SÜD/СЕВЕР-ЮГ

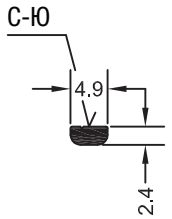

Номер материала 1650004
Адгезионная способность 0,12 Н/см

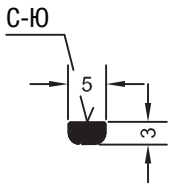

Номер материала 1622082
Адгезионная способность 0,14 Н/см

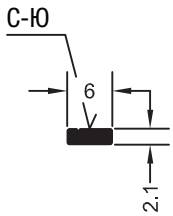

Номер материала 1604943
Адгезионная способность 0,09 Н/см
Номер материала 1638423
Адгезионная способность 0,13 Н/см
Номер материала 1600064
Адгезионная способность 0,18 Н/см

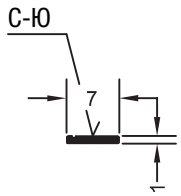

Номер материала 1632812
Адгезионная способность 0,09 Н/см

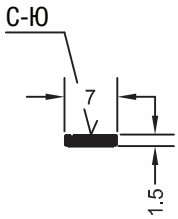

Номер материала 1606063
Адгезионная способность 0,13 Н/см

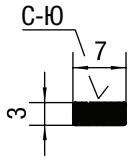

Номер материала 1600269
Адгезионная способность 0,24 Н/см

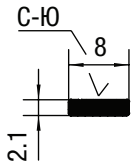

Номер материала 1650267
Адгезионная способность 0,24 Н/см

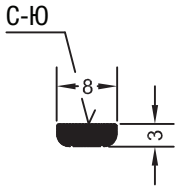

Номер материала 1629990
Адгезионная способность 0,26 Н/см

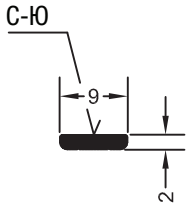

Номер материала 1600258
Адгезионная способность 0,13 Н/см

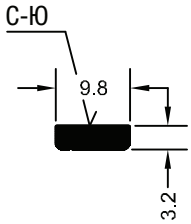

Номер материала 1632423
Адгезионная способность 0,36 Н/см

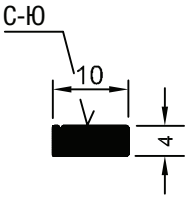

Номер материала 1625468
Адгезионная способность 0,39 Н/см

Примечание: увеличенное количество цифр в номере материала действительно для всех стран, работающих в системе SAP: 1 = 1

2. 6. 2 Магнитная лента пульверизационная

с RAU-ПВХ, твёрдость по Шору-А 75, настройка приглушённой тональности цвета

N-S: намагниченная плоскость 2-полюсная NORD-SÜD/СЕВЕР-ЮГ

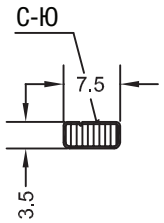

Номер материала 1650193
Адгезионная способность 0,24 Н/см

2. 6. 3 Магнитные ленты с самоклеящимся слоем

N-S: намагниченная плоскость 2-полюсная NORD-SÜD/СЕВЕР-ЮГ

N-S-N-S: намагниченная плоскость 4-полюсная NORD-SÜD-NORD-SÜD/СЕВЕР-ЮГ-СЕВЕР-ЮГ

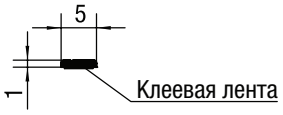

Номер материала 1626834
Адгезионная способность 0,06 Н/см

Номер материала 1626502
Адгезионная способность 0,06 Н/см

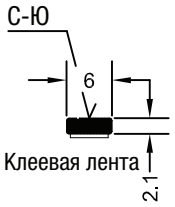

Номер материала 1604983
Адгезионная способность 0,09 Н/см

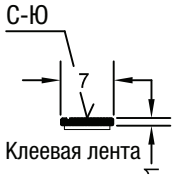

Номер материала 1636967
Адгезионная способность 0,06 Н/см
Номер материала 1626692
Адгезионная способность 0,09 Н/см

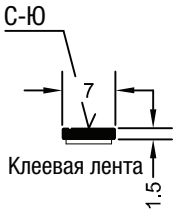

Номер материала 11627552
Адгезионная способность 0,13 Н/см

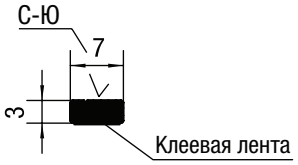

Номер материала 1627136
Адгезионная способность 0,24 Н/см

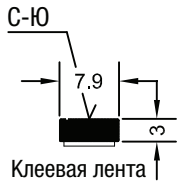

Номер материала 1606983
Адгезионная способность 0,28 Н/см

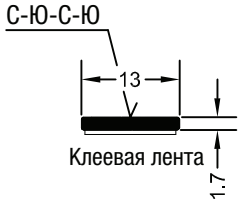

Номер материала 1601627
Адгезионная способность 0,18 Н/см

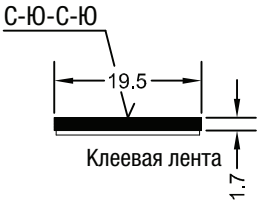

Номер материала 11631301
Адгезионная способность 0,51 Н/см

Примечание: увеличенное количество цифр в номере материала действительно для всех стран, работающих в системе SAP: 1 = 1

2. 6. 4 Т-магниты

N-S: намагниченная плоскость 2-полюсная NORD-SÜD/СЕВЕР-ЮГ

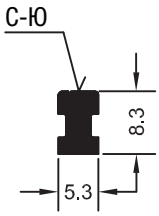

Номер материала 1630472

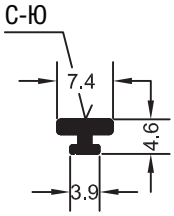

Номер материала 1637975
Адгезионная способность 0,12 Н/см

2. 6. 5 Магнитные наконечники

N-S: намагниченная плоскость 2-полюсная NORD-SÜD/СЕВЕР-ЮГ

N-S-N:намагниченная плоскость 3-полюсная NORD-SÜD-NORD/СЕВЕР-ЮГ-СЕВЕР

S-N-S: намагниченная плоскость 3-полюсная SÜD-NORD-SÜD/ЮГ-СЕВЕР-ЮГ

S-N-S-N: намагниченная плоскость 4-полюсная SÜD-NORD-SÜD-NORD/ЮГ-СЕВЕР-ЮГ-СЕВЕР

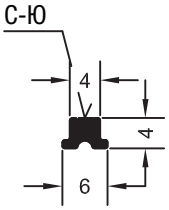

Номер материала 1606663
Адгезионная способность 0,09 Н/ см

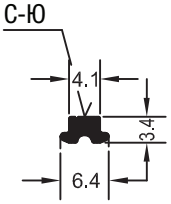

Номер материала 1632832
Адгезионная способность 0,12 Н/ см

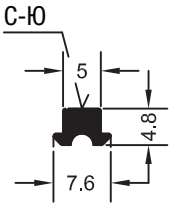

Номер материала 1629562
Адгезионная способность 0,18 Н/см

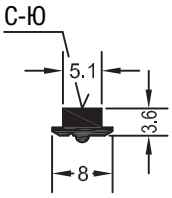

Номер материала 1618214
Адгезионная способность 0,18 Н/см

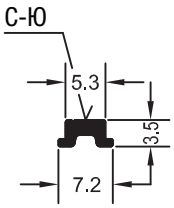

Номер материала 1639422
Адгезионная способность 0,09 Н/ см

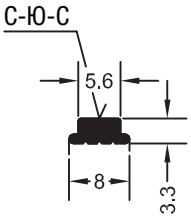

Номер материала 1634093
Адгезионная способность 0,13 Н/ см

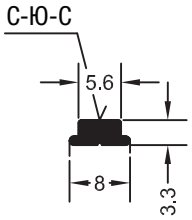

Номер материала 1634083
Адгезионная способность 0,13 Н/ см

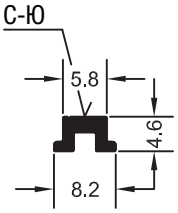

Номер материала 1636153
Адгезионная способность 0,12 Н/ см

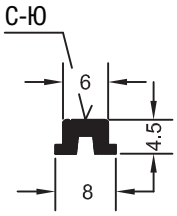

Номер материала 1630452
Адгезионная способность 0,11 Н/ см
Номер материала 1626892
Адгезионная способность 0,16 Н/ см

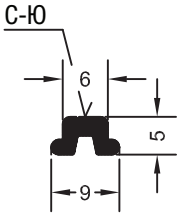

Номер материала 1628632
Адгезионная способность 0,10 Н/ см
Номер материала 1603414
Адгезионная способность 0,20 Н/ см

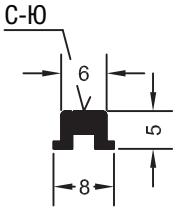

Номер материала 1626312
Адгезионная способность 0,15 Н/ см

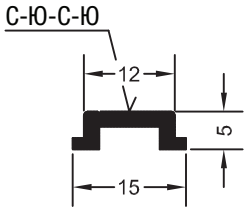

Номер материала 1625982
Адгезионная способность 0,13 Н/ см

Примечание: увеличенное количество цифр в номере материала действительно для всех стран, работающих в системе SAP: 1 = 1

2. 6. 6 Ступенчатый магнитный профиль

N-S: намагниченная плоскость 2-полюсная NORD-SÜD/СЕВЕР-ЮГ

S-N: намагниченная плоскость 2-полюсная SÜD-NORD/ЮГ-СЕВЕР

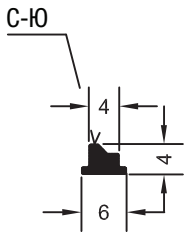

Номер материала 1636114
Адгезионная способность 0,17 Н/см
Номер материала 1600744
Адгезионная способность 0,20 Н/см

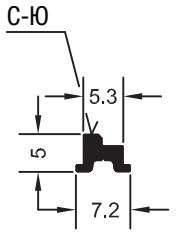

Номер материала 1637545
Адгезионная способность 0,35 Н/см

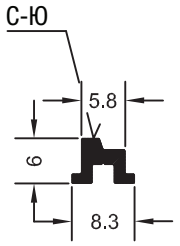

Номер материала 1636233
Адгезионная способность 0,17 Н/см

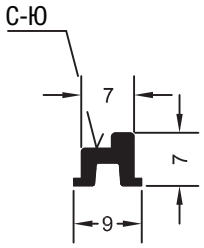

Номер материала 1627852
Адгезионная способность 0,16 Н/см

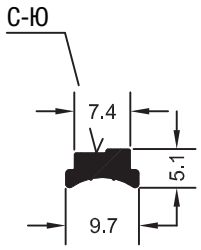

Номер материала 1633915
Адгезионная способность 0,15 Н/см
Номер материала 1639073
Адгезионная способность 0,32 Н/см

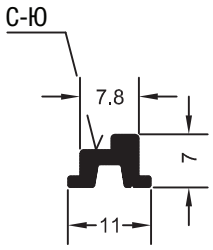

Номер материала 1634403
Адгезионная способность 0,16 Н/см

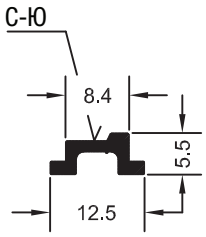

Номер материала 1602094
Адгезионная способность 0,24 Н/см

2. 6. 7 Магнитные профили специального исполнения

N-S: намагниченная плоскость 2-полюсная NORD-SÜD/СЕВЕР-ЮГ

S-N: намагниченная плоскость 2-полюсная SÜD-NORD/ЮГ-СЕВЕР

N-S-N-S: намагниченная плоскость 4-полюсная

NORD-SÜD- NORD-SÜD/СЕВЕР-ЮГ-СЕВЕР-ЮГ

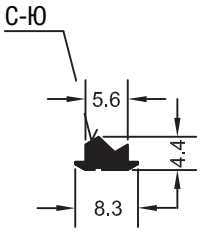

Номер материала 1611833
Адгезионная способность 0,13 Н/см

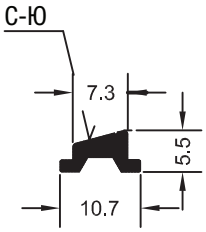

Номер материала 1633265
Адгезионная способность 0,13 Н/см

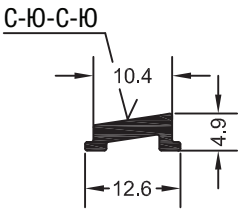

Номер материала 1618433
Адгезионная способность 0,20 Н/см

Примечание: увеличенное количество цифр в номере материала действительно для всех стран, работающих в системе SAP: 1 = 1

2. 7 Дополнительные профили

2. 7. 1 Ленточные уплотнения из RAU-ПВХ

жёсткие/мягкие пластифицированные, прозрачные, с шарнирной петлёй из полиуретана, для защёлкивания на алюминиевом профиле

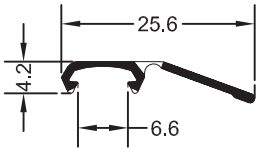

Номер материала 1632783

жёсткие/мягкие пластифицированные и для вставки в алюминиевые профили

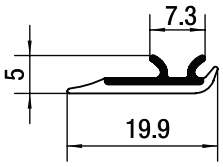

Номер материала 1650117
жёсткий/мягкий, моноцветный

2. 7. 2 Уплотнительные профили дверей для запрессовки в алюминиевые профили

из RAU-ПВХ
твёрдость по Шору-А 75;
прозрачные или приглушённой тональности цвета

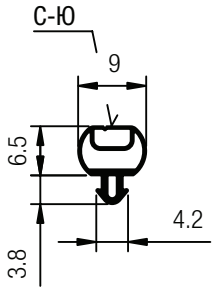

Номер материала 1650066
Адгезионная способность 0,12 Н/см

твёрдость по Шору -А 77;
приглушённая тональность цвета
для сборки с магнитными лентами

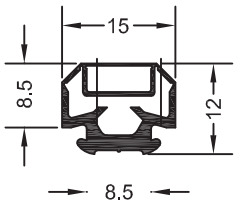

Номер материала 1608992
Магнит 2-полюсный
Номер материала 11629990
Адгезионная способность 0,26 Н/см

из RAU-силикона
твёрдость по Шору-А 75;
приглушённая тональность цвета

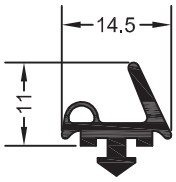

Номер материала 1835261

2. 7. 3 Пристеночные бортики / уплотнительные профили из RAU-силикона

прозрачные, твёрдость по Шору-А 60 (в приглушённой тональности цвета по запросу)

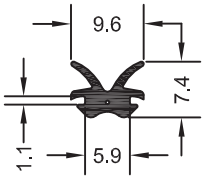

Номер материала 1834571

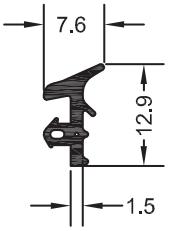

Номер материала 1834561

Примечание: увеличенное количество цифр в номере материала действительно для всех стран, работающих в системе SAP: 1 = 1

2. 7. 4 Профиль с шарнирной петлёй из RAU-ПВХ для запрессовки в алюминиевые профили

В приглушённой тональности цвета, твёрдость по Шору-А мягких фракций - 70

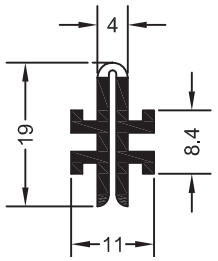

Номер материала 1633154

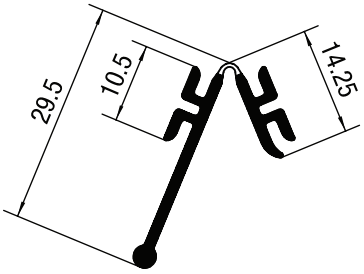

Номер материала 1650087

2. 7. 5 Амортизационные профили

из мягкого пластифицированного RAU-ПВХ,
твёрдость по Шору-А 76;
прозрачные

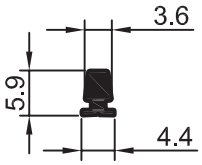

Номер материала 1633845

из жёсткого/мягкого пластифицированного RAU-ПВХ,
прозрачные,
твёрдость мягких фракций по Шору-А 60

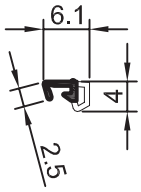

Номер материала 1636304

из жёсткого/мягкого пластифицированного RAU-TCK
и ударопрочного полистирола,
прозрачные, твёрдость мягких фракций по Шору-А 62

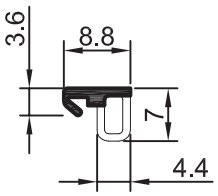

Номер материала 1650132

2. 7. 6 Облицовочные профили

из жёсткого RAU-ПВХ
приглушённой тональности цвета

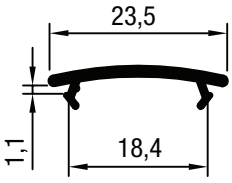

профиль с магнитом приглушённой тональности цвета

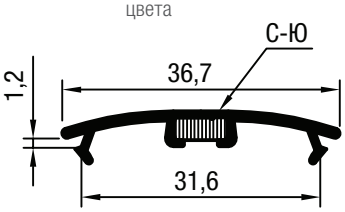

из мягкого пластифицированного RAU-ПВХ
приглушённой тональности цвета

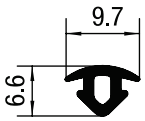

из жёсткого/ мягкого пластифицированного RAU-ПВХ
в приглушённой тональности цвета, твёрдость мягких фракций по Шору-А 70

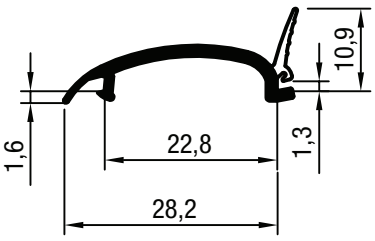

Номер материала 1633234

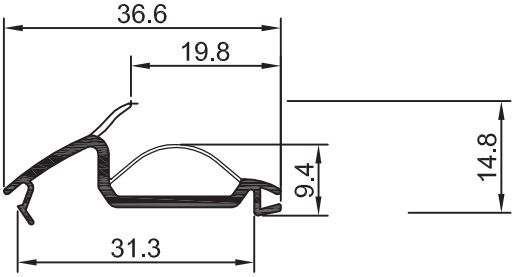

Номер материала 1650024

Примечание: увеличенное количество цифр в номере материала действительно для всех стран, работающих в системе SAP: 1 = 1

2 ПРОФИЛИ

Номер материала	страница	Наименование артикула	Магнитные профили Адгезионная способность Н/см	Уплотнительные профили с монтажной глубиной 5 мм	12 мм	Уплотнительные профили пригодны для толщины стекла Scheibenstärke иная	5 мм	6 мм	8 мм	8 мм
1600064	1 8	Магнитная лента	0, 1 8							
1600258	1 8	Магнитная лента	0,13							
1600269	1 8	Магнитная лента	0,24							
1600744	21	Ступенчатый магнит	0,20							
1600784	15	Уплотнительный профиль			x				x	
1601627	19	Магнитная лента с клеевым слоем	0, 1 8							
1601712	17	Витражный профиль из RAU-ПВХ				x				
1602094	21	Ступенчатый магнит	0,24							
1603414	20	Магнитный наконечник	0,20							
1604943	1 8	Магнитная лента	0,09							
1604983	19	Магнитная лента с клеевым слоем	0,09							
1606063	1 8	Магнитная лента	0,13							
1606663	20	Магнитный наконечник	0,09							
1606983	19	Магнитная лента с клеевым слоем	0,28							
1608992	22	Уплотнительный профиль двери/ несущий профиль для магнита								
1611833	21	Магнитный профиль специального исполнения	0,13							
1615003	17	Витражный профиль из RAU-ПВХ				x				
1618214	20	Магнитный наконечник	0, 1 8							
1618433	21	Магнитный профиль специального исполнения	0,20							
1622082	1 8	Магнитная лента	0,14							
1625468	1 8	Магнитная лента	0,39							
1625773	23	Облицовочный профиль								
1625982	20	Магнитный наконечник	0,13							
1626312	20	Магнитный наконечник	0,15							
1626502	19	Магнитная лента с клеевым слоем	0,06							
1626692	19	Магнитная лента с клеевым слоем	0,09							
1626746	1 6	Пульверизационный магнит	0, 1 8							
1626834	19	Магнитная лента с клеевым слоем	0,06							
1626883	15	Уплотнительный профиль			x			x		
1626892	20	Магнитный наконечник	0, 1 6							
1627136	19	Магнитная лента с клеевым слоем	0,24							
1627552	19	Магнитная лента с клеевым слоем	0,13							
1627852	21	Ступенчатый магнит	0, 1 6							
1628632	20	Магнитный наконечник	0,10							
1629562	20	Магнитный наконечник	0, 1 8							
1629990	1 8/22	Магнитная лента	0,26							
1630452	20	Магнитный наконечник	0,11							
1630472	20	Т-магнит	0,09							

Примечание: увеличенное количество цифр в номере материала действительно для всех стран, работающих в системе SAP: 1 = 1

Номер материала	страница	Наименование артикула	Магнитные профили Адгезионная способность Н/см	Уплотнительные профили с монтажной глубиной		Уплотнительные профили пригодны для толщины стекла Scheibenstärke				
				5 мм	12 мм	иная	5 мм	6 мм	8 мм	8 мм
1631301	19	Магнитная лента с клеевым слоем	0,51							
1632423	1 8	Магнитная лента	0,36							
1632576	14	Магнитная лента с клеевым слоем				x	x	x	x	
1632586	14	Уплотнительный профиль для 2-2,5мм ОВС			x	x				
1632783	22	Ленточное уплотнение								
1632812	1 8	Магнитная лента	0,09							
1632816	1 6	Пульверизационный магнит	0, 1 8							
1632832	20	Магнитный наконечник	0,12							
1632836	14	Уплотнительный профиль			x			x	x	
1633154	23	Профиль с шарнирной петлёй								
1633214	15	Уплотнительный профиль			x			x		
1633224	15	Уплотнительный профиль			x			x		
1633234	23	Облицовочный профиль								
1633265	21	Магнитный профиль специального исполнения Sonderausführung	0,13							
1633845	23	Амортизационный профиль								
1633915	21	Ступенчатый магнит	0,15							
1634083	20	Магнитный наконечник	0,13							
1634093	20	Магнитный наконечник	0,13							
1634403	21	Ступенчатый магнит	0, 1 6							
1636021	15	Уплотнительный профиль			x				x	
1636114	21	Ступенчатый магнит	0,17							
1636153	20	Магнитный наконечник	0,12							
1636233	21	Ступенчатый магнит	0,17							
1636304	23	Амортизационный профиль								
1636394	14	Уплотнительный профиль			x			x	x	
1636397	23	Облицовочный профиль								
1636407	23	Облицовочный профиль								
1636967	19	Магнитная лента с клеевым слоем	0,06							
1637545	21	Ступенчатый магнит	0,26							
1637975	20	Т-магнит	0,12							
1637978	1 6	Пульверизационный магнит	0,24							
1637988	1 6	Пульверизационный магнит	0,24							
1638423	1 8	Магнитная лента	0,13							
1639073	21	Ступенчатый магнит	0,32							
1639384	14	Уплотнительный профиль		x			x			
1639385	15	Уплотнительный профиль		x				x		
1639422	20	Магнитный наконечник	0,09							
1650004	1 8	Магнитная лента	0,12							
1650014	1 6	Пульверизационный магнит	0,12							
1650021	17	Витражный профиль из RAU-ПЭ				x				
1650023	17	Витражный профиль из RAU-ПВХ				x				
1650024	23	Облицовочный профиль								
1650039	1 6	Пульверизационный магнит	0,13							
1650040	1 6	Пульверизационный магнит	0,24							
1650048	14	Уплотнительный профиль		x				x		
1650066	22	Уплотнительный профиль двери	0,12							
1650080	15	Уплотнительный профиль		x				x		
1650081	1 6	Пульверизационный магнит	0,25							

Примечание: увеличенное количество цифр в номере материала действительно для всех стран, работающих в системе SAP: 1 = 1

Номер материала	страница	Наименование артикула	Магнитные профили Адгезионная способность Н/см	Уплотнительные профили с монтажной глубиной 5 мм	12 мм	Уплотнительные профили пригодны для толщины стекла Scheibenstärke иная	5 мм	6 мм	8 мм	8 мм
1650084	1 6	Пульверизационный магнит	0,11							
1650087	23	Профиль с шарнирной петлёй								
1650117	22	Ленточное уплотнение								
1650124	15	Уплотнительный профиль		x		x				
1650132	23	Амортизационный профиль								
1650193	19	Пульверизационный магнит	0,24							
1650267	1 8	Магнитная лента	0,24							
1652121	10	Уплотнительный профиль двери 135° С - Ю	0, 1 8		x			x	x	
1652131	10	Уплотнительный профиль двери 135° Ю - С	0, 1 8		x			x	x	
1652202	10	Универсальный магнит С - Ю	0,24		x			x	x	
1652212	10	Универсальный магнит Ю - С	0,24		x			x	x	
1652222	10	Уплотнительный профиль двери 45° С - Ю	0, 1 8		x			x	x	
1652232	10	Уплотнительный профиль двери 45° Ю - С	0, 1 8		x			x	x	
1652242	10	Уплотнительный профиль двери 1 80°	0, 1 8		x			x	x	
1652252	10	Уплотнительный профиль двери	0, 1 8		x			x	x	
1652300	10	Уплотнительный профиль			x			x	x	
1652310	10	Уплотнительный профиль			x			x	x	
1652320	10	Уплотнительный профиль			x			x	x	
1652330	10	Уплотнительный профиль			x			x	x	
1652340	10	Уплотнительный профиль			x			x	x	
1652350	10	Уплотнительный профиль			x			x	x	
1652360	10	Уплотнительный профиль			x			x	x	
1652370	10	Уплотнительный профиль			x			x	x	
1652380	11	Уплотнительный профиль			x			x	x	
1652390	11	Уплотнительный профиль			x			x	x	
1652400	11	Уплотнительный профиль			x			x	x	
1652405	11	Уплотнительный профиль			x			x	x	
1652415	11	Уплотнительный профиль			x			x	x	
1652425	11	Уплотнительный профиль			x			x	x	
1653020	7	Уплотнительный профиль		x					x	
1653121	6	Уплотнительный профиль двери 135° С - Ю	0, 1 8	x					x	
1653131	7	Уплотнительный профиль двери 135° Ю - С	0, 1 8	x					x	
1653202	7	Универсальный магнит С - Ю	0,24	x					x	
1653212	7	Универсальный магнит Ю - С	0,24	x					x	
1653222	6	Уплотнительный профиль двери 45° С - Ю	0, 1 8	x					x	
1653232	6	Уплотнительный профиль двери 45° Ю - С	0, 1 8	x					x	
1653242	6	Уплотнительный профиль двери 1 80°	0, 1 8	x					x	
1653300	7	Уплотнительный профиль		x					x	
1653310	7	Уплотнительный профиль		x					x	
1653320	7	Уплотнительный профиль		x					x	
1653330	7	Уплотнительный профиль		x					x	
1653340	7	Уплотнительный профиль		x					x	
1653350	7	Уплотнительный профиль		x					x	
1653360	7	Уплотнительный профиль		x					x	

Примечание: увеличенное количество цифр в номере материала действительно для всех стран, работающих в системе SAP: 1 = 1

Номер материала	страница	Наименование артикула	Магнитные профили Адгезионная способность Н/см	Уплотнительные профили с монтажной глубиной		Уплотнительные профили пригодны для толщины стекла Scheibenstärke				
				5 мм	12 мм	иная	5 мм	6 мм	8 мм	8 мм
1653370	7	Уплотнительный профиль		x					x	
1653380	7	Уплотнительный профиль		x					x	
1653390	7	Уплотнительный профиль		x					x	
1653400	7	Уплотнительный профиль		x					x	
1653405	7	Уплотнительный профиль		x					x	
1653415	7	Уплотнительный профиль		x					x	
1654720	8	Уплотнительный профиль			x	x	x			
1655222	5	Уплотнительный профиль	0, 1 8	x			x			
1655232	5	Уплотнительный профиль	0, 1 8	x			x			
1655242	5	Уплотнительный профиль	0, 1 8	x			x			
1655345	5	Уплотнительный профиль		x			x			
1655705	5	Уплотнительный профиль		x			x			
1655715	5	Уплотнительный профиль		x			x			
1655725	5	Уплотнительный профиль		x			x			
1655735	5	Уплотнительный профиль		x			x			
1655745	5	Уплотнительный профиль		x			x			
1655755	5	Уплотнительный профиль		x			x			
1655785	5	Уплотнительный профиль		x			x			
1655795	5	Уплотнительный профиль		x			x			
1656222	6	Уплотнительный профиль двери 45° С - Ю	0, 1 8	x				x		
1656232	6	Уплотнительный профиль двери 45° Ю - С	0, 1 8	x				x		
1656242	6	Уплотнительный профиль двери 1 80°	0, 1 8	x				x		
1656345	6	Уплотнительный профиль		x				x		
1656705	6	Уплотнительный профиль		x				x		
1656715	6	Уплотнительный профиль		x				x		
1656725	6	Уплотнительный профиль		x				x		
1656735	6	Уплотнительный профиль		x				x		
1656745	6	Уплотнительный профиль		x				x		
1656755	6	Уплотнительный профиль		x				x		
1656785	6	Уплотнительный профиль		x				x		
1656795	6	Уплотнительный профиль		x				x		
1660222	12	Уплотнительный профиль двери 45° С - Ю	0,24		x	x				
1660232	12	Уплотнительный профиль двери 45° Ю - С	0,24		x	x				
1660242	12	Уплотнительный профиль двери 1 80°	0,24		x	x				
1660305	12	Уплотнительный профиль			x	x				
1660315	12	Уплотнительный профиль			x	x				
1660325	12	Уплотнительный профиль			x	x				
1662222	13	Уплотнительный профиль двери	0, 1 8		x			x	x	
1662232	13	Уплотнительный профиль двери	0, 1 8		x			x	x	
1662242	13	Уплотнительный профиль двери	0, 1 8		x			x	x	
1662305	13	Уплотнительный профиль			x			x	x	
1663222	13	Уплотнительный профиль двери	0, 1 8	x					x	
1663232	13	Уплотнительный профиль двери	0, 1 8	x					x	

Примечание: увеличенное количество цифр в номере материала действительно для всех стран, работающих в системе SAP: 1 = 1

Номер материала	страница	Наименование артикула	Магнитные профили Адгезионная способность Н/см	Уплотнительные профили с монтажной глубиной		Уплотнительные профили пригодны для толщины стекла Scheibenstärke				
				5 мм	12 мм	иная	5 мм	6 мм	8 мм	8 мм
1663242	13	Уплотнительный профиль двери	0, 1 8	x					x	
1663415	13	Уплотнительный профиль		x					x	
1665121	8	Уплотнительный профиль двери	0, 1 8		x		x			
1665131	8	Уплотнительный профиль двери	0, 1 8		x		x			
1665202	8	Уплотнительный профиль двери	0,24		x		x			
1665212	8	Уплотнительный профиль двери	0,24		x		x			
1665222	8	Уплотнительный профиль двери	0, 1 8		x		x			
1665232	8	Уплотнительный профиль двери	0, 1 8		x		x			
1665242	8	Уплотнительный профиль двери	0, 1 8		x		x			
1665252	8	Уплотнительный профиль двери	0, 1 8		x		x			
1665301	8	Уплотнительный профиль			x		x			
1665311	9	Уплотнительный профиль			x		x			
1665321	9	Уплотнительный профиль			x		x			
1665331	9	Уплотнительный профиль			x		x			
1665341	9	Уплотнительный профиль			x		x			
1665351	9	Уплотнительный профиль			x		x			
1665361	9	Уплотнительный профиль			x		x			
1665371	9	Уплотнительный профиль			x		x			
1665381	9	Уплотнительный профиль			x		x			
1665391	9	Уплотнительный профиль			x		x			
1665401	9	Уплотнительный профиль			x		x			
1665405	9	Уплотнительный профиль			x		x			
1665415	9	Уплотнительный профиль			x		x			
1665425	9	Уплотнительный профиль			x		x			
1834561	22	Пристеночный бортик RAU-силикон								
1834571	22	Пристеночный бортик RAU-силикон								
1834681	17	Витражный профиль из RAU-силикона								
1835261	22	Уплотнительный профиль двери из RAU-силикона								
1835721	17	Витражный профиль из RAU-силикона								
1835801	17	Витражный профиль из RAU-силикона								
1835821	17	Витражный профиль из RAU-силикона								

Примечание: увеличенное количество цифр в номере материала действительно для всех стран, работающих в системе SAP: 1 = 1

Данная брошюра защищена авторским правом. Оставляем за собой все основополагающие права, в том числе на перевод, перепечатку, использование иллюстраций, трансляцию, воспроизводство по фотомеханическим или аналогичным средствам и на хранение в системах обработки данных.

Наши устные и письменные консультации основаны на полученных знаниях, но, тем не менее, носят только рекомендательный характер. Находящиеся вне нашего влияния рабочие условия и различные обстоятельства использования исключают всякую претензию к нашим данным.
Мы рекомендуем проверять, насколько продукт компании REHAU подходит для планируемых целей применения. Использование, эксплуатация и обработка продукта происходят вне рамок наших возможностей по контролю и поэтому находятся исключительно в зоне Вашей ответственности. Если всё же вопрос об ответственности возникнет, то мы отправляем Вас к нашим Условиям поставок и оплаты, с информацией о которых можно ознакомиться по ссылке www.rehau.de/LZB. Это также касается и претензий по гарантиям, распространяющимся на неизменно высокое качество нашей продукции в соответствии с нашей спецификацией.

RUS: • Москва: тел.: 495 / 6633388, факс: 495 / 6633399 **• Санкт-Петербург:** тел.: 812 / 3266207; 812 / 3266208, факс: 812 / 3266209 **• Нижний Новгород:** тел.: 831 / 4678078, факс: 831 / 4678079 **• Самара:** тел./факс: 846 / 2698058 **• Казань:** тел.: 8 927 / 0180287 **• Екатеринбург:** тел./факс: 343 / 2535305, 343 / 2535306 **• Воронеж:** тел.: 4732 / 611858 **• Ростов-на-Дону:** тел.: 863 / 2978444, факс: 863 / 2998988 **• Краснодар:** тел.: 861 / 2103636, факс: 861 / 2740633 **• Новосибирск:** тел./факс: 383 / 2000353, 383 / 2209634 **• Иркутск:** тел.: 3952 / 56102 **• Хабаровск:** тел.: 4212 / 415815, факс: 4212 / 415816 **• BY: • Минск:** тел.: 375 17 / 2450209, факс: 375 17 / 2450173 **• KAZ: • Алматы:** тел./факс: +7 727 / 3941301, +7 727 / 3941304 **• GE: REHAU ltd. • Tbilisi:** тел./факс : 99532 / 2559909

© REHAU D55100 07.2016